Сдать квартиру за 50 000 рублей на 20-я улица, 49

Ростовская область, Ростов-на-Дону, 20-я улица, 49

50 000 Р в месяц

50.00 $м^2$	17 из 20
Общая	Этаж

Сдаётся в аренду современная двухкомнатная квартира площадью 50 кв. м в Ростове-на-Дону, в микрорайоне Новое Поселение. Квартира находится на 17-м этаже 20-этажного дома, построенного в 2023 году. Из окон открывается вид как на улицу, так и во двор. Дом оборудован пассажирским и грузовым лифтами, а для вашего автомобиля предусмотрена многоуровневая парковка. Квартира выполнена в стиле евроремонт и полностью готова к комфортному проживанию. В наличии вся необходимая мебель на кухне и в комнате. В санузле установлена ванна, что позволит вам расслабиться после рабочего дня. Также вас порадует наличие современной техники: кондиционер, холодильник, телевизор и стиральная машина уже ждут своих новых жильцов. Лоджия и балкон добавляют еще больше пространства для вашего удобства. Инфраструктура района развита на высоком уровне. Рядом с домом находятся школы, детские сады и клиники, что делает этот вариант идеальным для семей с детьми. В шаговой доступности расположены магазины, где вы сможете приобрести все необходимые товары. Приглашаем вас на просмотр в удобное для вас время! Записывайтесь заранее, чтобы лично оценить все преимущества этой замечательной квартиры.

0 с 17.06.2025, обновлен 17.06.2025

Продавец: Собственник

Телефон: +79185105188

Характеристики
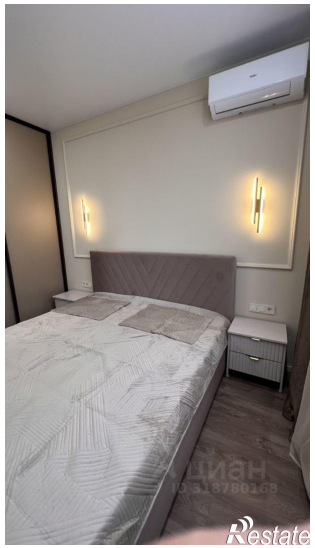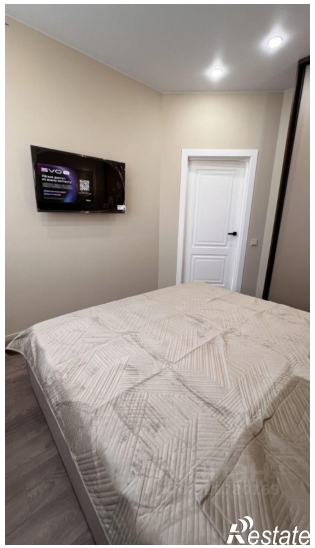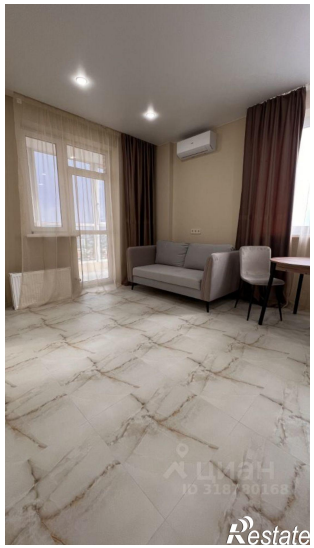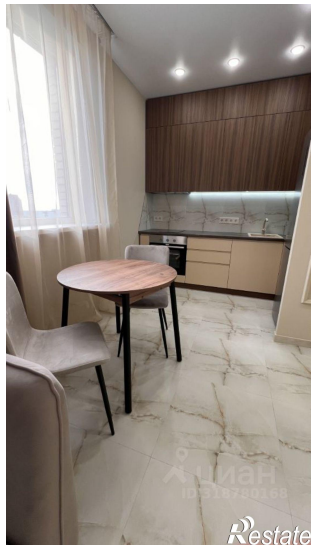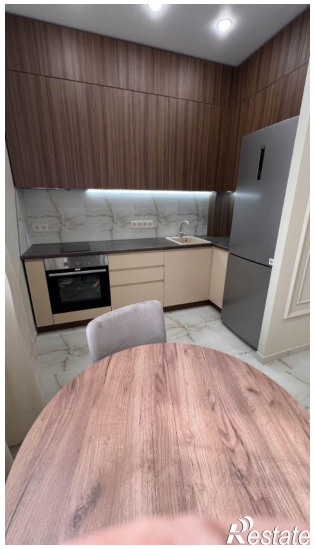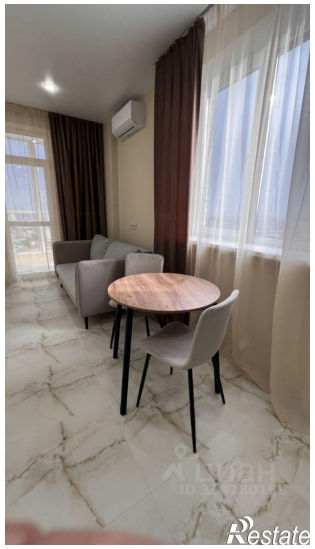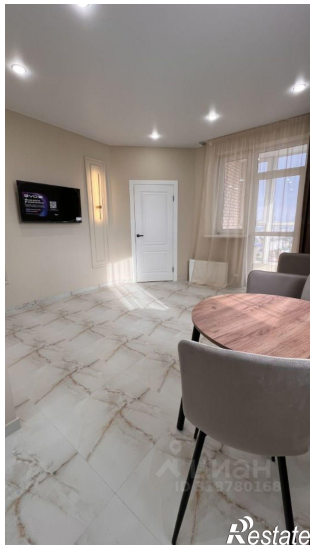
Количество комнат	2	Этаж	17
Этажей всего	20