Купить квартиру за 6 450 000 рублей на переулок Пржевальского, 38

Ростовская область, Ростов-на-Дону, переулок Пржевальского, 38

6 450 000 Р
115 179Р за м^2

56.00 м^2	36.00 м^2	9.00 м^2	4 из 20
Общая	Жилая	Кухня	Этаж

Арт. 107342127 В продаже полноценная двухкомнатная квартира. Квартира располагается на комфортном этаже. Дом кирпично-монолитный. - Евроремонт (делали для себя) в идеальном состоянии, удобная парковка и транспортная развязка. Остается кухня (частично с встроенной техникой), шкаф в коридоре. Состояние — заходи и живи. - Все рядом — школа, садик, магазины, пункты выдачи маркетплейсов. Звоните организуем оперативный показ. Ответственный менеджер - Семилетова Виктория.

0 с 16.06.2025, обновлен 16.06.2025

Продавец: Собственник

Телефон: +79895519101

Характеристики
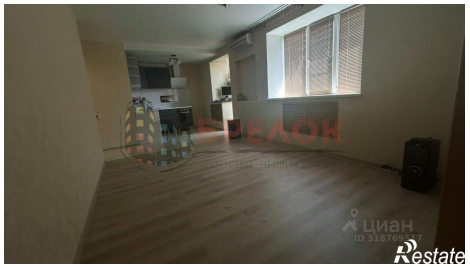
Количество комнат	2	Тип дома	кирпично-монолитный
Этаж	4	Этажей всего	20
Площадь жилая	36.00 кв. м	Площадь комнат	20.00 кв. м
Площадь кухни	9.00 кв. м