Купить квартиру за 6 900 000 рублей на ул Привокзальная, 5

Ростовская область, Городской округ Ростов-на-Дону, Ростов-на-Дону, ул Привокзальная, 5

6 900 000 Р
168 293Р за м^2

41.00 м^2	13.00 м^2	12.00 м^2	23 из 25
Общая	Жилая	Кухня	Этаж

Арт. 105828767 В продаже E2K квартира в новом комплексе ЖК Донская Слобода . Общая площадь - 41м2. Выполнен качественный современный новый ремонт, полностью обставлена мебелью и техникой, которая остается новым владельцам. В квартире никто не жил, поэтому следов износа нет. В пешей доступности все необходимая инфраструктура. Остановка в 5 минутах. Один взрослый собственник. По всем вопросам звоните.

0 с 15.06.2025, обновлен 15.06.2025

Продавец: Собственник

Телефон: +79885821029

Характеристики

Количество комнат	2	Тип дома	монолитный
Этаж	23	Этажей всего	25
Площадь жилая	13.00 кв. м	Площадь комнат	13.00 кв. м
Площадь кухни	12.00 кв. м		

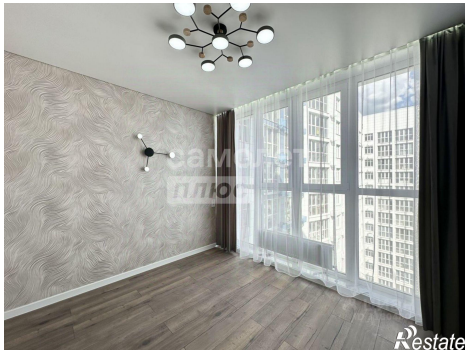
самолет
плюс
Restate

самолет
плюс
Restate