Купить квартиру за 7 700 000 рублей на Берберовская улица, 16 с1

Ростовская область, Ростов-на-Дону, Берберовская улица, 16 с1

7 700 000 Р
179 070Р за м^2

43.00 м^2	16.00 м^2	7 из 24
Общая	Кухня	Этаж

Объект №3993. ???? Продаётся просторная и светлая 1-комнатная квартира с дизайнерским ремонтом в ЖК Вересаево ???? Адрес: г. Ростов-на-Дону, ЖК Вересаево ???? Площадь: 43 м² (жилая — 17 м², кухня-гостиная — 16 м²) ???? Этаж: 7 из 24 ???? Материал дома: кирпичный, 2022 года постройки ???? Отопление: автономное (газовое) — низкие коммунальные платежи ???? Статус: один собственник, возможна ипотека, онлайн-показ Особенности квартиры: • Уютная, полностью готовая к проживанию квартира — заезжай с чемоданами! • Большая кухня-гостиная с тёплым полом, керамогранит, натяжной потолок с точечным освещением • Французские панорамные окна — много света, вид на живописную аллею ???? • Совмещённый просторный санузел — вся отделка в плитке, тёплый пол • Встроенная мебель: 2 больших зеркальных шкафа-купе до потолка • Кухня укомплектована встроенной техникой премиум-класса: холодильник, варочная панель, духовой шкаф, посудомоечная машина • Вся техника и мебель остаётся новым владельцам ???? О жилом комплексе и районе: • ЖК Вересаево — один из самых уютных и благоустроенных районов города • Внутренний двор — закрытая территория с охраной, полностью безопасен для детей • В шаговой доступности: садики, школы, магазины, аптеки, поликлиника, спортивные и детские площадки • На первых этажах дома: Wildberries ...

0 с 14.06.2025, обновлен 14.06.2025

Продавец: Денис Сергеевич

Телефон: +79612707188

Характеристики
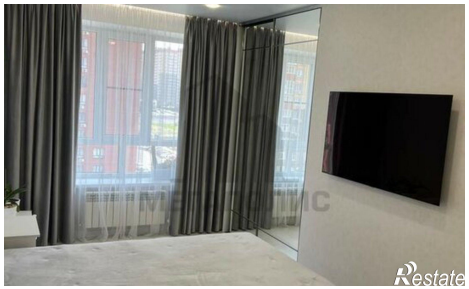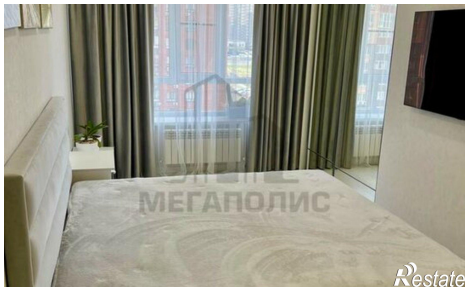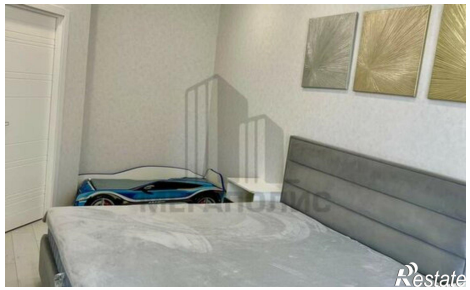
Количество комнат	1	Этаж	7
Этажей всего	24	Площадь кухни	16.00 кв. м