Купить квартиру за 4 500 000 рублей на бульвар Комарова, 11/3

Ростовская область, Городской округ Ростов-на-Дону, Ростов-на-Дону, бульвар Комарова, 11/3

4 500 000 Р
129 310Р за м^2

34.80 м^2	19.00 м^2	8.00 м^2	8 из 9
Общая	Жилая	Кухня	Этаж

Каталожный номер — F075693 НЕ ФЕЙК!!! Продается 1-комнатная квартира. Квартира расположена на 8 этаже 9 этажного монолитного дома. Удобная широкая лоджия - дополнительное место для отдыха. Рядом находятся Школы, детсады, супермаркет Окей, развлекательный комплекс Грин парк, Аквапарк. Остановки общественного транспорта с которых можно добраться в любой Район города без пересадок. Компанией предоставляется гарантия безопасности сделки.

0 с 14.06.2025, обновлен 12.07.2025

Продавец: Лендлорд

Телефон: +7 (938) 150-89-00

Характеристики
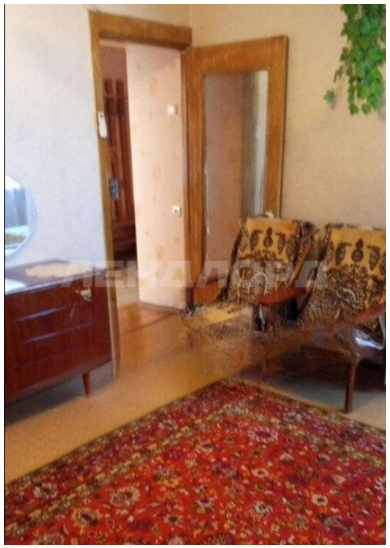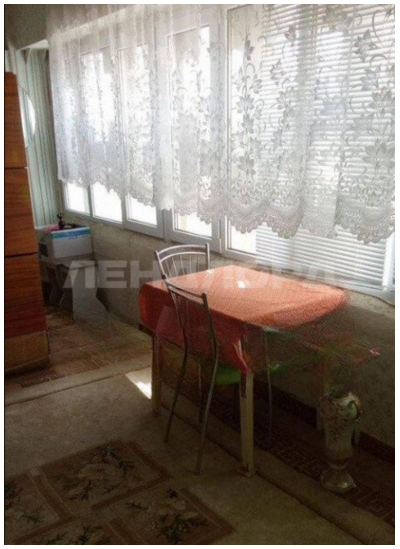
Количество комнат	1	Этаж	8
Этажей всего	9	Наличие балкона	да
Санузел	совмещенный с/у	Площадь жилая	19.00 кв. м
Площадь кухни	8.00 кв. м	Высота потолков	2.60 м
Отделка	под ключ (чистовая)	Вид из окон	во двор