Купить квартиру за 5 300 000 рублей на ул Привокзальная, 2а

Ростовская область, Городской округ Ростов-на-Дону, Ростов-на-Дону, ул Привокзальная, 2а

5 300 000 Р
135 897Р за м^2

39.00 м^2	12.70 м^2	12.00 м^2	21 из 25
Общая	Жилая	Кухня	Этаж

Арт. 107390597 Продается однокомнатная квартира в Жилом комплексе Донская слобода , расположенном в Железнодорожном районе, который славится отличной экологией и хорошем расположением к центру города. В ЖД районе природные и культурные достопримечательности соседствуют с развитой инфраструктурой это лучшее место для проживания, воспитания детей и активного отдыха. Квартира расположена на 21-м жилом этаже. Общая площадь квартиры 39,06 квм. Квартира продается в состоянии, подготовленном для отделки: Полы гидроизоляция, стяжка. Стены периметра квартиры и внешняя поверхность перегородки санитарного узла, выполнены в виде простой штукатурки гипсовыми смесями. В квартиру введен электро-кабель, установлен щиток. Установленная входная металлическая дверь. Один совершеннолетний собственник. Быстрый показ в удобное время. Пишите, звоните, отвечу на все дополнительные вопросы.

0 с 13.06.2025, обновлен 13.06.2025

Продавец: Собственник

Телефон: +79896211429

Характеристики

Количество комнат	1	Тип дома	монолитный
Этаж	21	Этажей всего	25
Площадь жилая	12.70 кв. м	Площадь комнат	12.70 кв. м
Площадь кухни	12.00 кв. м		

https://rostov-na-donu.restate.ru/obj/prodazha-odnokomnatnoy-kvartiri-ul-privokzalnaya-2a-18232090129/

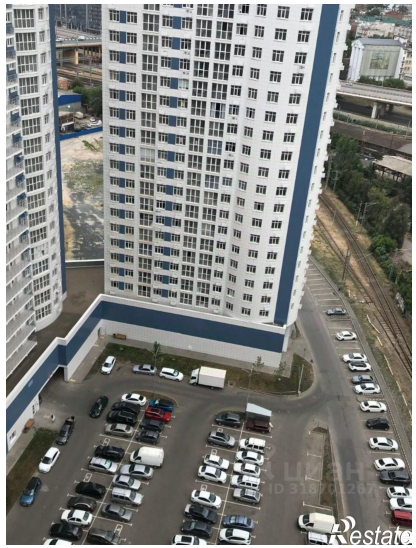

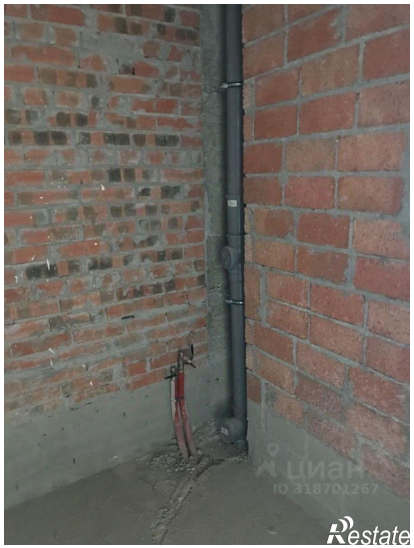

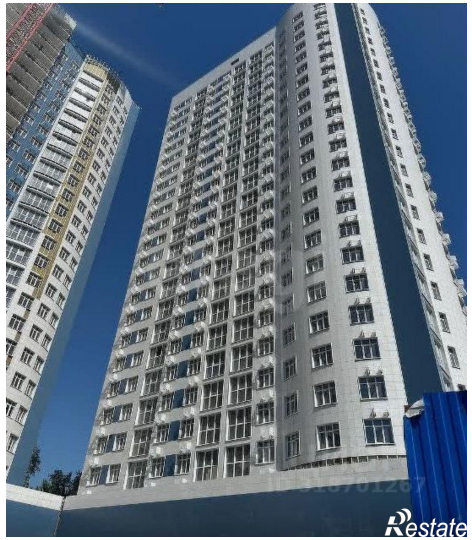

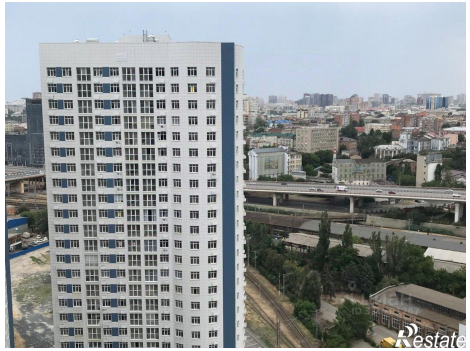

Restate

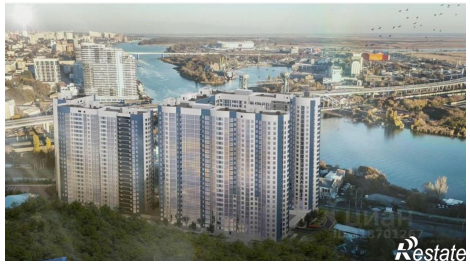
Restate