Купить квартиру за 5 190 000 рублей на ул Портовая, 150а

Ростовская область, Городской округ Ростов-на-Дону, Ростов-на-Дону, ул Портовая, 150а

5 190 000 Р
94 364Р за м^2

55.00 м^2	33.00 м^2	8.00 м^2	1 из 5
Общая	Жилая	Кухня	Этаж

id:2789. Прекрасная квартира на вторичном рынке по цене 5 190 000 рублей. Общая площадь квартиры составляет 55 квадратных метров, она расположена на первом этаже пятиэтажного кирпичного дома. В квартире три комнаты, а площадь кухни - 8 квадратных метров. Выполнен качественный ремонт, создающий уют и комфорт в стенах Вашего дома. Остается все кроме телевизоров, холодильника и стиральной машины. Документы готовы к сделке. Звоните договоримся о просмотре в удобное для Вас время

1 с 13.06.2025, обновлен 13.06.2025

Продавец: Собственник

Телефон: +79889511678

Характеристики
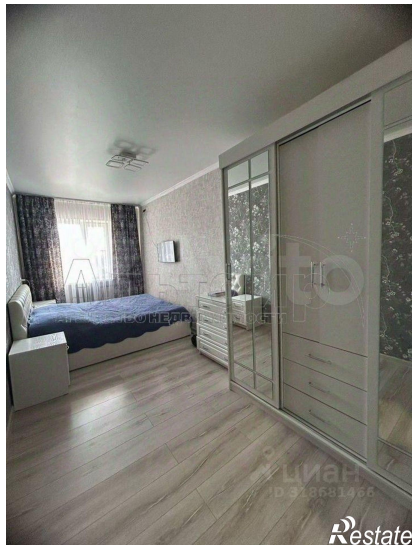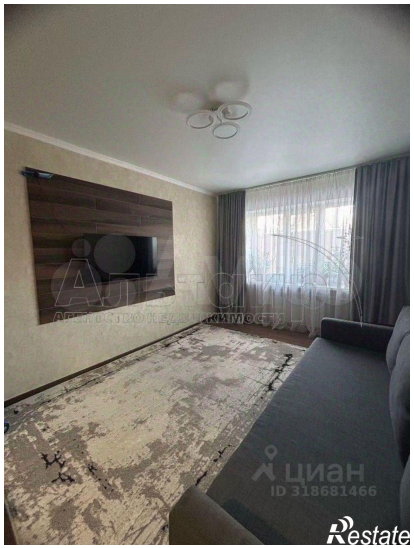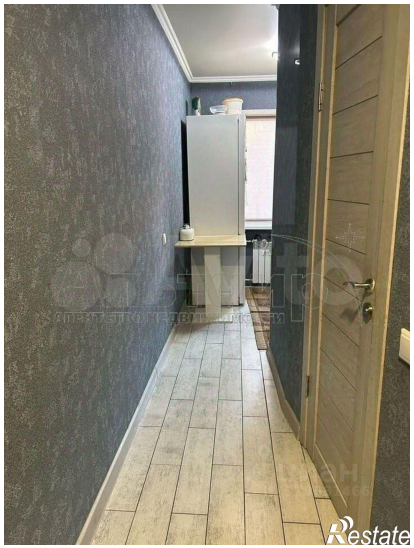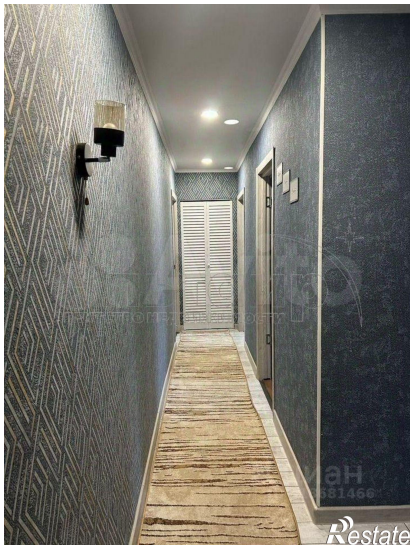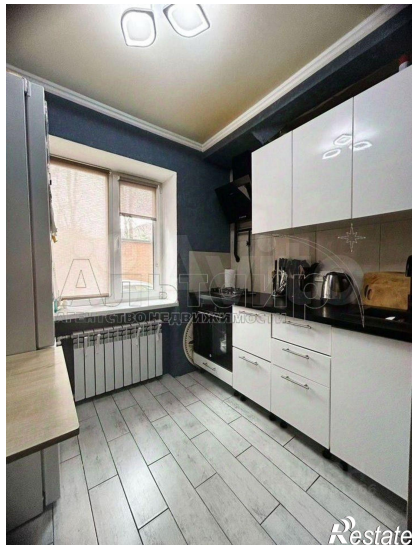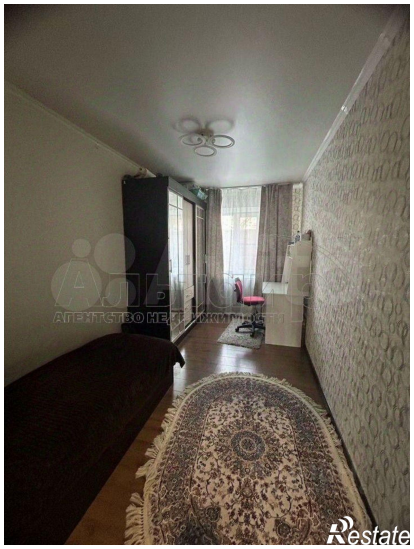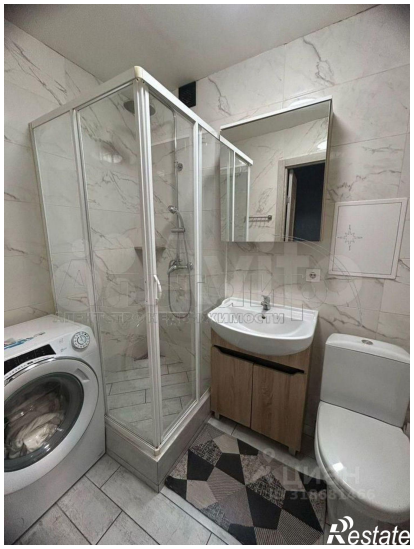
Количество комнат	3	Тип дома	кирпичный
Этаж	1	Этажей всего	5
Площадь жилая	33.00 кв. м	Площадь кухни	8.00 кв. м