Купить квартиру за 11 550 000 рублей на улица Селиванова, 68

Ростовская область, Ростов-на-Дону, улица Селиванова, 68

11 550 000 Р
177 692Р за м^2

65.00 м^2	39.50 м^2	10.00 м^2	12 из 18
Общая	Жилая	Кухня	Этаж

Арт. 67609275 Уютная двухкомнатная квартира в 10 минутах от центра! Общая площадь-65,4 кв.м. Жилая-39,5 кв.м. Кухня- 10 кв.м. Квартира расположена ка комфортном 12 этаже 20 ти этажного кирпичного дома. Теплая,свободной перепланировки. В шаговой доступности остановки общественного транспорта,поликлиники,парк Островского,магазины и т.д. Чистый подъезд, доброжелательные соседи, благоустроенная придомовая территория. Подходят различные формы расчета. Звоните! При звонке указывайте номер лота :67609275 Преимущества работы с нами: гарантия безопасной сделки; помощь одобрении ипотеки с дисконтами от банков-партнеров; все виды расчетов. Дон-МТ недвижимость, 30 лет с Вами!!! Агент Карина 906

0 с 12.06.2025, обновлен 12.06.2025

Продавец: Собственник

Телефон: +79885823614

Характеристики

Количество комнат	2	Тип дома	кирпичный
Этаж	12	Этажей всего	18
Площадь жилая	39.50 кв. м	Площадь комнат	39.50 кв. м
Площадь кухни	10.00 кв. м		
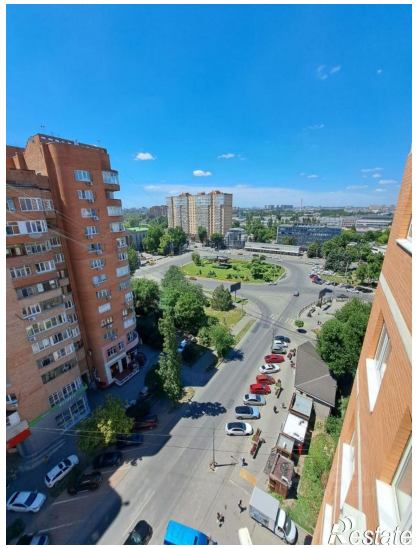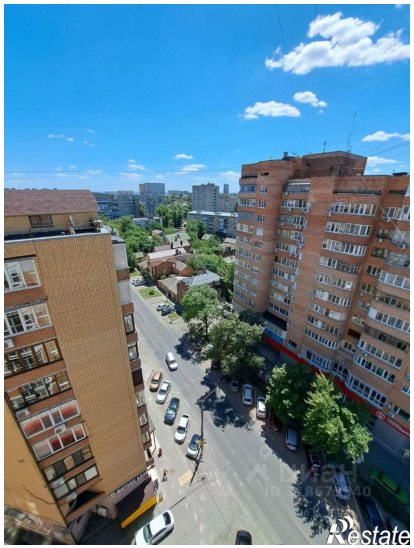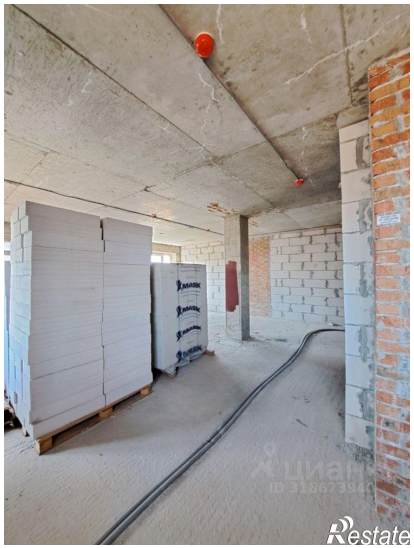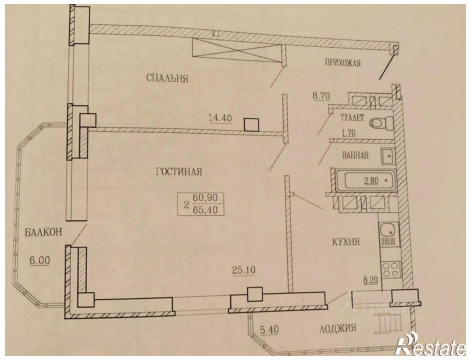
https://rostov-na-donu.restate.ru/obj/prodazha-dvuhkomnatnoy-kvartiri-ulica-selivanova-68-18232082335/