Сдать квартиру за 33 000 рублей на Тибетская улица, 1Вс8

Ростовская область, Городской округ Ростов-на-Дону, Ростов-на-Дону, Тибетская улица, 1Вс8

33 000 Р в месяц

41.00 м^2	10.00 м^2	20 из 22
Общая	Кухня	Этаж

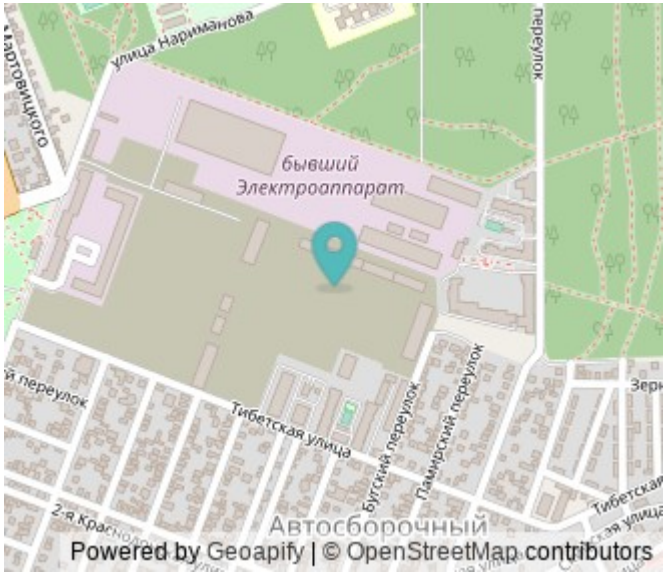

Сдается однокомнатная квартира на 20 этаже в новом доме в ЖК НОВЫЙ ГОРИЗОНТ с ремонтом, с необходимой техникой, мебелью. Квартира в идеальном состоянии, в ней никто не жил. В шаговой доступность есть все необходимое. Площадь квартиры 41 квадрат, есть уютная лоджия с розеткой и лампой. За подробной информации пишите/звоните НАЦИОНАЛЬНОСТЬ НЕ ИМЕЕТ ЗНАЧЕНИЯ

0 с 12.06.2025, обновлен 12.06.2025

Продавец: Собственник

Телефон: +79188911038

Характеристики

Количество комнат	1	Этаж	20
Этажей всего	22	Площадь кухни	10.00 кв. м

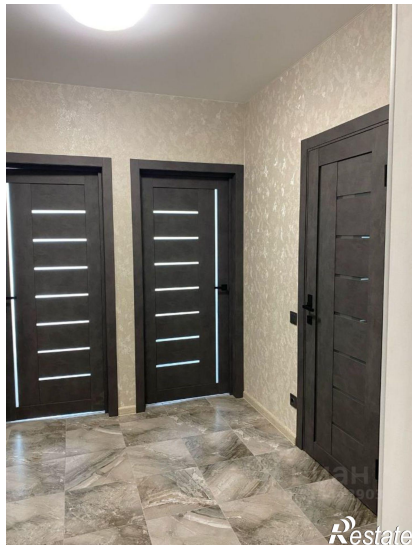
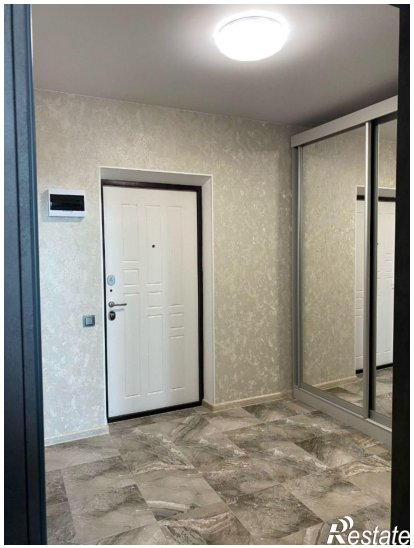

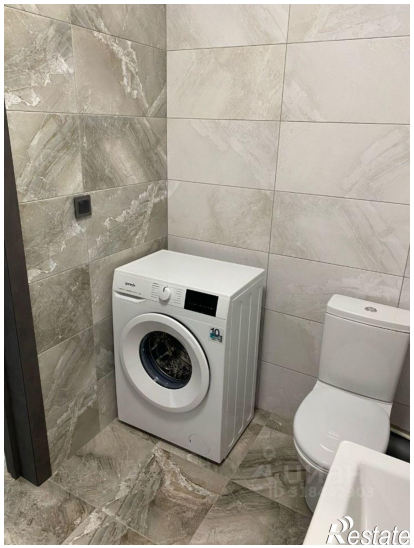

Restate

Restate