Сдать квартиру за 45 000 рублей на улица Максима Горького, 256

Ростовская область, Ростов-на-Дону, улица Максима Горького, 256

45 000 Р в месяц

40.00 м^2	18.00 м^2	10.00 м^2	7 из 24
Общая	Жилая	Кухня	Этаж

Сдается однокомнатная квартира в ЖК бизнес-класса Максим Горький . Первая сдача! Полная комплектация. Без животных. Отличная локация: рядом Пушкинская, мединститут.

1 с 11.06.2025, обновлен 11.06.2025

Продавец: Собственник

Телефон: +79885306672

Характеристики
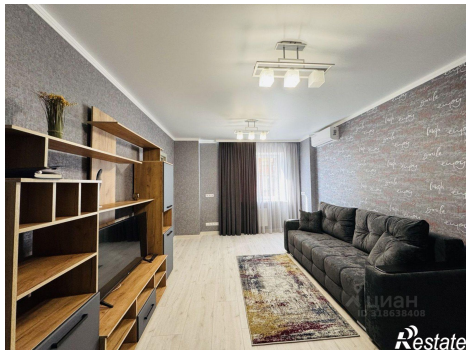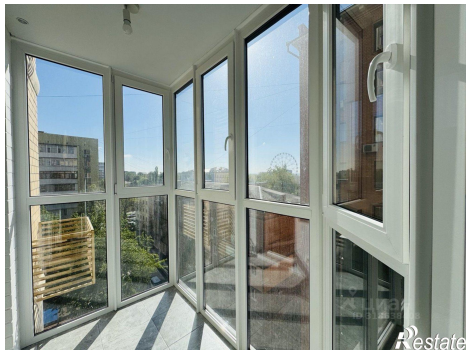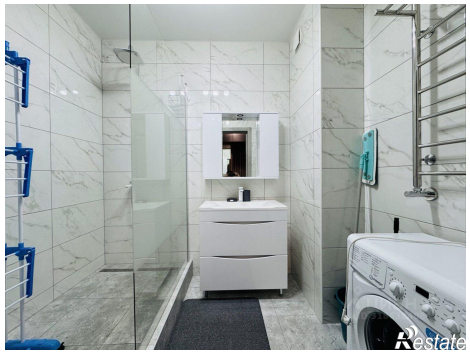
Количество комнат	1	Этаж	7
Этажей всего	24	Площадь жилая	18.00 кв. м
Площадь кухни	10.00 кв. м