Купить квартиру за 5 950 000 рублей на ул Зорге, 35

Ростовская область, Городской округ Ростов-на-Дону, Ростов-на-Дону, ул Зорге, 35

5 950 000 Р
85 000Р за м^2

70.00 м^2	11.00 м^2	8 из 9
Общая	Кухня	Этаж

Арт. 107250111 В продаже уютная трехкомнатная квартира в панельном доме в Золотом квадрате Западного. Был выполнен косметический свежий ремонт Заменены стояки отопления, горячей и холодной воды, канализация. Чистый ухоженный подъезд , заменен лифт Развитая инфраструктура: ТРЦ Талер , Пятерочка , Перекресток , Сбер , школы и детские сады в пешей доступности Остановки общественного транспорта в двух шагах , можно уехать в любую точку города. До центра 20 минут общественным транспортом. Ответственный менеджер Яковенко Никита

0 с 10.06.2025, обновлен 10.06.2025

Продавец: Яковенко Никита

Телефон: +79612807765

Характеристики
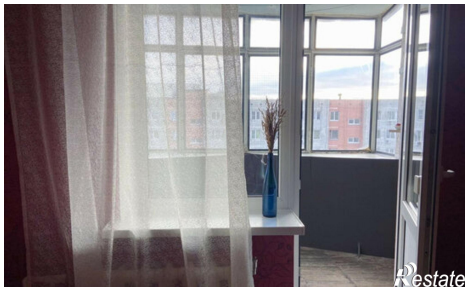
Количество комнат	3	Этаж	8
Этажей всего	9	Площадь кухни	11.00 кв. м