Купить квартиру за 13 800 000 рублей на ул Жмайлова, 4г

Ростовская область, Городской округ Ростов-на-Дону, Ростов-на-Дону, ул Жмайлова, 4г

13 800 000 Р
162 353Р за м^2

85.00 м^2	10.00 м^2	12 из 25
Общая	Кухня	Этаж

Арт. 107216765 Продается просторная 3-х комнатная квартира. Теплые полы в кухне, зале, по всему периметру коридора, когда отключают отопление очень удобно.Есть бойлер на случай отключения воды. 2 полноценных с/у в одном с ванной в другом душевая(выложена из плитки) Просторная мастер спальня с панорамными окнами и детская. Кухня совмещена с залом. Иметься небольшая лоджия 3,14м для хранения. Квартира теплая и светлая, окна выходят на две стороны. Оснащена хорошей сантехникой, 3 Сплита. Кухня выполнена из массива дуба. Встроена посудомоечная машина Bosch, духовой шкаф и варочная Zanussi, микроволновка Midea. Холодильник большой двухкамерный Samsung. Стиральная машина Samsung с окном загрузки. Так же есть отдельная гардеробная.При продаже вся мебель и техника остается. В доме 2 больших скоростных лифта Kone. В квартире все имеется для комфортного проживания. Так же имеется подземный паркинг и есть машино место, но оно продается отдельно. Дополнительно оплачивается комиссия покупателем. Полное юридическое сопровождение , помощь в одобрении ипотеки.

0 с 09.06.2025, обновлен 09.06.2025

Продавец: Огай Михаил

Телефон: +79661623419

Характеристики

Количество комнат	3	Этаж	12
Этажей всего	25	Площадь кухни	10.00 кв. м
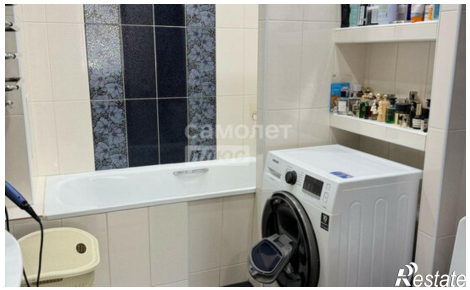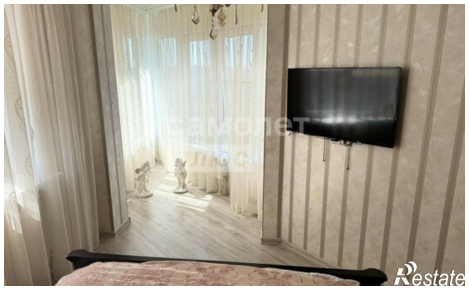
https://rostov-na-donu.restate.ru/obj/prodazha-tryohkomnatnoy-kvartiri-ul-zhmaylova-4g-18232062086/