Купить квартиру за 7 750 000 рублей на улица Ларина, 45 с2

Ростовская область, Ростов-на-Дону, улица Ларина, 45 с2

7 750 000 Р
193 750Р за м^2

40.00 м^2	16.00 м^2	12.00 м^2	14 из 24
Общая	Жилая	Кухня	Этаж

Арт. 105922795 Евро-двушка с прекрасным дизайнерским ремонтом, мебелью и техникой. Тёплый пол на лоджии, встроенный холодильник, стиральная машинка, посудомоечная машинка, сплит система, варочная панель, духовой шкаф, 2 шкафа-купе.

0 с 08.06.2025, обновлен 08.06.2025

Продавец: Собственник

Телефон: +79185274360

Характеристики

Количество комнат	1	Тип дома	кирпично-монолитный
Этаж	14	Этажей всего	24
Площадь жилая	16.00 кв. м	Площадь комнат	16.00 кв. м
Площадь кухни	12.00 кв. м		

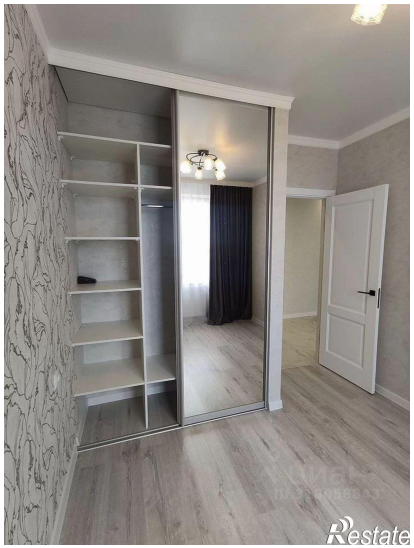
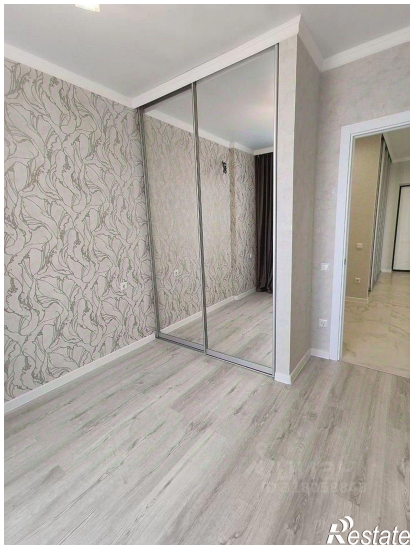

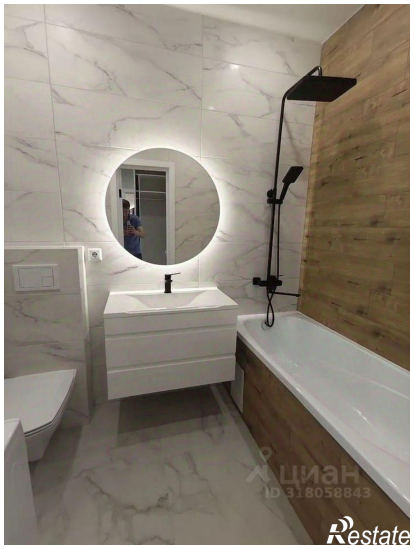

Restate

Restate