Купить квартиру за 6 600 000 рублей на ул 1-я Баррикадная, 24

Ростовская область, Городской округ Ростов-на-Дону, Ростов-на-Дону, ул 1-я Баррикадная, 24

6 600 000 Р
153 488Р за м^2

43.00 м^2	10.00 м^2	16 из 18
Общая	Кухня	Этаж

Квартира в новом доме комфорт класса с закрытой территорией! Отличный вариант как для собственного проживания, так и для сдачи в аренду. Квартира видовая (вид на Дон) Жилой комплекс находится на удалении от шумных автомагистралей.. Детская и спортивная площадка во дворе Чистые документы, один собственник, полная сумма в договоре, без обременений, Подходит любой вид расчета Подземный паркинг. Квартира полностью укомплектована техникой. Окна выходят во двор на тихую сторону, вдали от проезжей части. Качественный ремонт делали для себя , а не на продажу. Квартира не угловая , без перепланировок. Вариант подойдет как под проживание, так и под сдачу в аренду! ФОТО СООТВЕТСТВУЮТ!!!ОТЛИЧНЫ ВАРИАНТ ДЛЯ ИПОТЕКИ!!! Квартира находится рядом с со всей инфраструктурой - школы , детские сады, магазины, торговый центр, кафе , рестораны. Рядом находятся улицы Стачки, Портовая, Береговая. Номер в базе: 8505111. Код пользователя: 181766

0 с 07.06.2025, обновлен 07.06.2025

Продавец: Жукова Наталия Александровна

Телефон: +79612806063

Характеристики

Количество комнат	1	Этаж	16
Этажей всего	18	Площадь кухни	10.00 кв. м
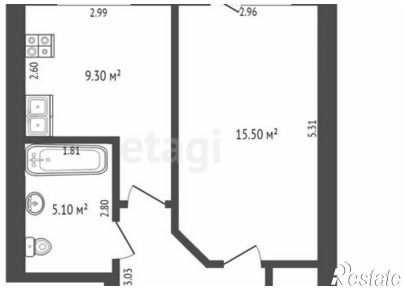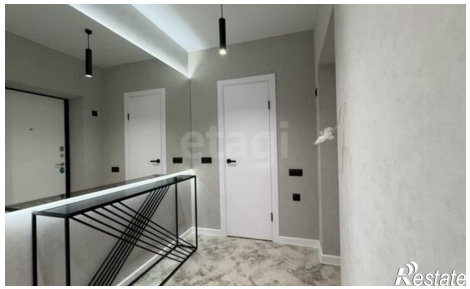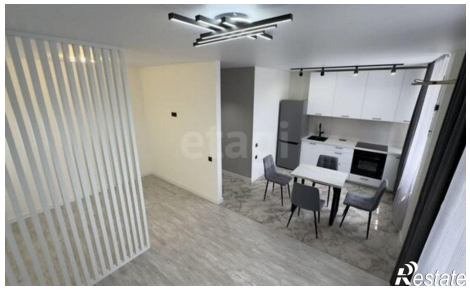
https://rostov-na-donu.restate.ru/obj/prodazha-odnokomnatnoy-kvartiri-ul-1-ya-barrikadnaya-24-18232052530/