Сдать квартиру за 25 000 рублей на улица 339-й Стрелковой Дивизии, 11

Ростовская область, Ростов-на-Дону, улица 339-й Стрелковой Дивизии, 11

25 000 Р в месяц

38.00 $м^2$	9.00 $м^2$	9 из 10
Общая	Кухня	Этаж

Сдаётся уютная однокомнатная квартира в Ростове-на-Дону, в Западном микрорайоне, на улице 339-й Стрелковой Дивизии(Золотой квадрат).Общая площадь квартиры составляет 38 кв. м, расположена она на 9 этаже 10-этажного монолитного дома, построенного в 1987 году. В квартире есть балкон с видом на улицу, что добавляет пространства и света. Квартира готова к проживанию:, есть вся необходимая мебель как в комнате, так и на кухне. Для вашего комфорта установлены кондиционер, холодильник, телевизор и стиральная машина. Ванная комната оборудована душевой кабиной. Дом находится в хорошем состоянии, оснащён пассажирским лифтом, поэтому добраться до квартиры будет легко и без лишних усилий. Для вашего автомобиля предусмотрена наземная парковка, поэтому вы всегда найдёте место для своего транспорта. Район с развитой инфраструктурой: в пешей доступности находятся школы, детские сады, клиники и магазины. Это делает жильё идеальным для семей с детьми и тех, кто ценит удобство городской жизни. Общественный транспорт также доступен, что позволяет легко добраться до любой точки города. Условия аренды предусматривают долгосрочную сдачу без посредников. Договор напрямую с собственником, без комиссии. Залог обсуждается индивидуально. Квартира идеальна для проживания одного человека или пары. Не упустите ...

0 с 07.06.2025, обновлен 07.06.2025

Продавец: Собственник

Телефон: +79185409137

Характеристики

Количество комнат	1	Тип дома	монолитный
Этаж	9	Этажей всего	10
Площадь кухни	9.00 кв. м		

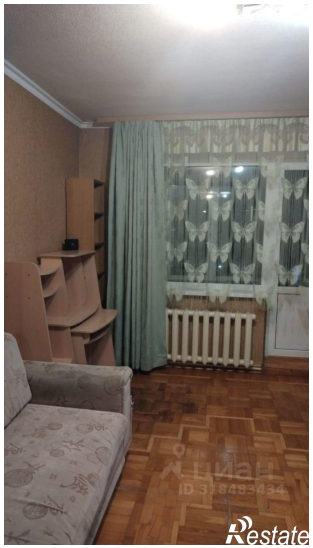
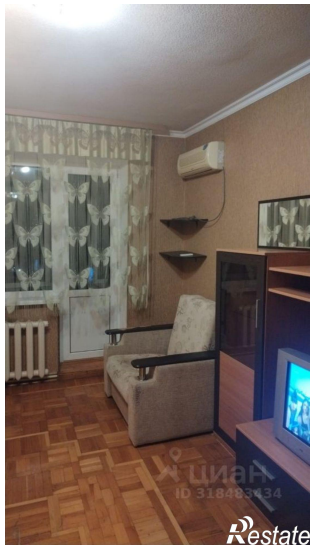

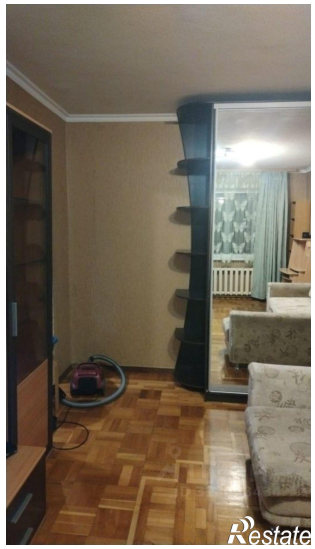
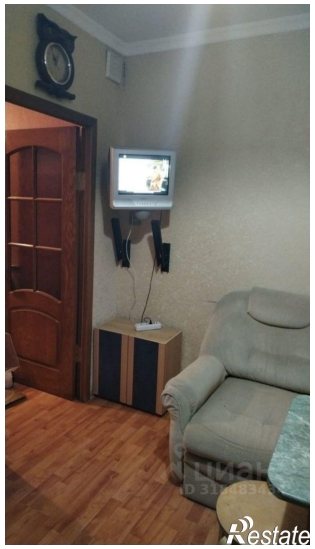

Restate