Купить квартиру за 3 000 000 рублей на ул Малиновского, 46

Ростовская область, Городской округ Ростов-на-Дону, Ростов-на-Дону, ул Малиновского, 46

3 000 000 Р
96 774Р за м^2

31.00 м^2	5.00 м^2	7 из 10
Общая	Кухня	Этаж

Арт. 106908171 Продается однокомнатная квартира по ул Малиновского 46, г. Ростов на Дону. Продает собственник . Квартира гостиничного типа, состояние жилое. Можно себе и под сдачу квартирантам. Транспортная развязка отличная. Дворик тихий, свободная парковка. Квартира светлая. В доме чисто, уютно. Рядом ЮФУ, 20 горбольница, дельфинарий, каток, финтес центр. Парки Сказка, Плевен О квартире: Тип жилья- Вторичка. Общая площадь 30,5. Площадь комнаты 17,5

0 с 05.06.2025, обновлен 05.06.2025

Продавец: Семилетова Виктория

Телефон: +79612807765

Характеристики
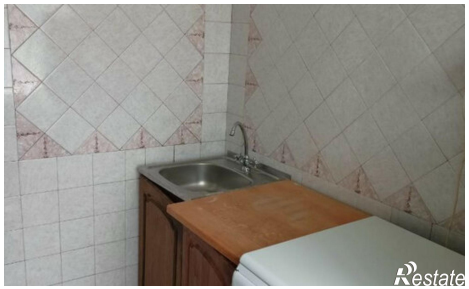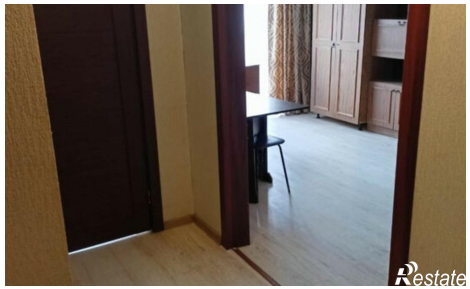
Количество комнат	1	Этаж	7
Этажей всего	10	Площадь кухни	5.00 кв. м