Купить квартиру за 4 950 000 рублей на Гагринская улица, 9 к1

Ростовская область, Ростов-на-Дону, Гагринская улица, 9 к1

4 950 000 Р
82 500Р за м^2

60.00 м^2	9.00 м^2	3 из 5
Общая	Кухня	Этаж

Продаётся отличная квартира в Октябрьского районе. Квартира расположена на 3 этаже пятиэтажного монолитного дома. Дом расположен во внутреннем дворе, тихое и уютное место. У дома отличная шумоизоляция. Квартира тёплая. Общая площадь - 60 м2, кухня - 9 м2, высота потолков - 2,5 м. Санузел раздельный, балкон застеклён. Окно выходит во двор и на улицу. Придомовая территория заасфальтирована. Рядом вся инфраструктура: детские сады, школы, остановки, торговые центры, центральный рынок и т.д. Один собственник. Обременений и ограничений нет. С удовольствием проведу показ в удобное для Вас время. Код пользователя: 151906 Номер в базе: 2445928

0 с 05.06.2025, обновлен 06.06.2025

Продавец: Собственник

Телефон: +79896210996

Характеристики

Количество комнат	3	Тип дома	кирпичный
Этаж	3	Этажей всего	5
Площадь кухни	9.00 кв. м		
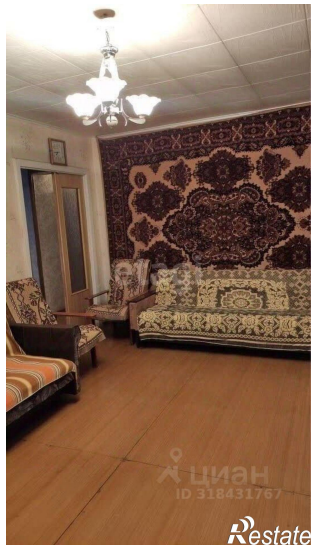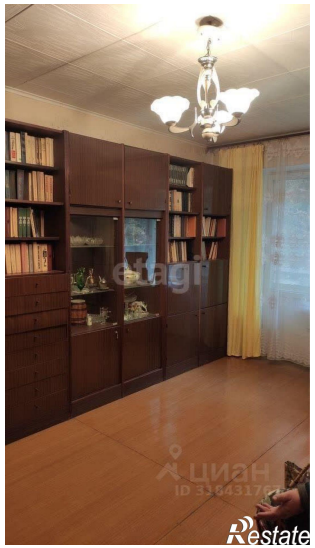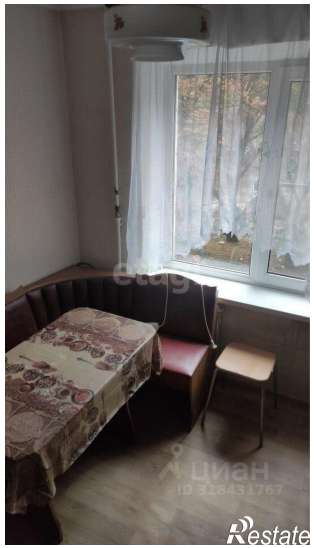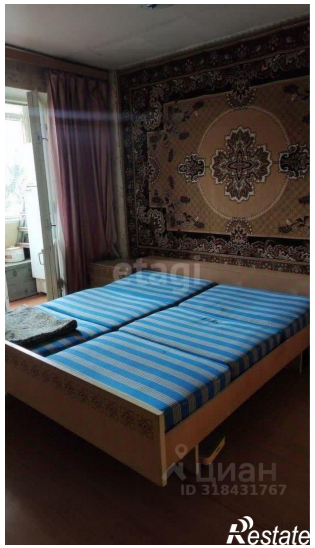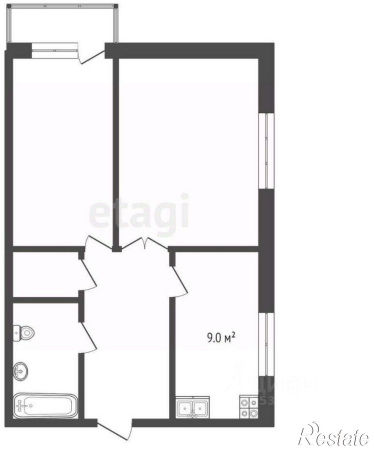
https://rostov-na-donu.restate.ru/obj/prodazha-tryohkomnatnoy-kvartiri-gagrinskaya-ulica-9-k1-18232041727/