Купить квартиру за 2 550 000 рублей на улица Миронова, 7

Ростовская область, Ростов-на-Дону, улица Миронова, 7

2 550 000 Р
85 000Р за м^2

30.00 м^2	17.50 м^2	6.00 м^2	4 из 9
Общая	Жилая	Кухня	Этаж

Реальный объект! Ключи на руках! Предлагаю Вашему квартиру подготовленную под косметику. Основной ремонт выполнен,заменены все коммуникации! Квартира в середине дома. Вокруг тихие соседи. Подъезд отремонтирован,установлен новый лифт. Уникальная инфраструктура вокруг ! У дома детский сад, остановки транспорта в любое направление города,рынки,магазины,банки. Реальному покупателю разумный торг! Один взрослый собственник. Никто не прописан. Без обременений. Мебель и техника остаются. Кухня остаётся. Парк поблизости. Хорошая транспортная доступность: до метро можно дойти пешком, у дома автобусная остановка.

0 с 05.06.2025, обновлен 05.06.2025

Продавец: Собственник

Телефон: +79885615268

Характеристики

Количество комнат	1	Тип дома	панельный
Этаж	4	Этажей всего	9
Площадь жилая	17.50 кв. м	Площадь кухни	6.00 кв. м

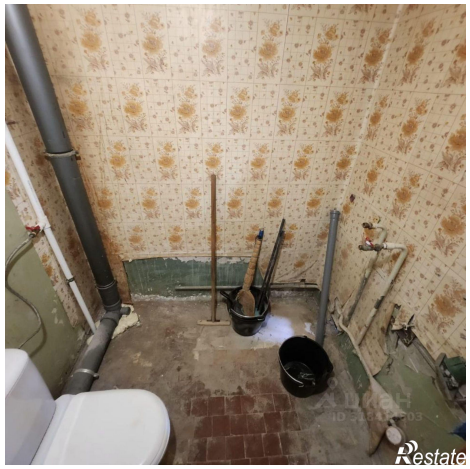

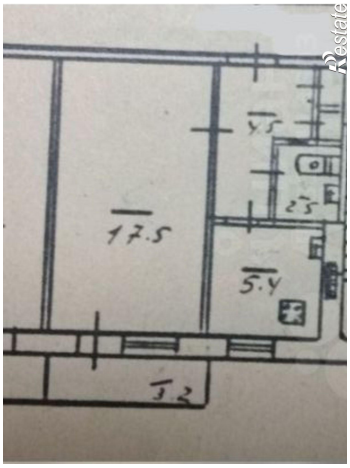
17.5
4.5
2.5
5.4
3.2