Сдать квартиру за 22 000 рублей на Портовая улица, 370

Ростовская область, Ростов-на-Дону, Портовая улица, 370

22 000 Р в месяц

44.00 м^2	20.00 м^2	12.00 м^2	6 из 11
Общая	Жилая	Кухня	Этаж

Однокомнатная квартира с отличном состоянии Два спальных места: диван и двухместная кровать. Возможен торг

1 с 04.06.2025, обновлен 04.06.2025

Продавец: Собственник

Телефон: +79198911226

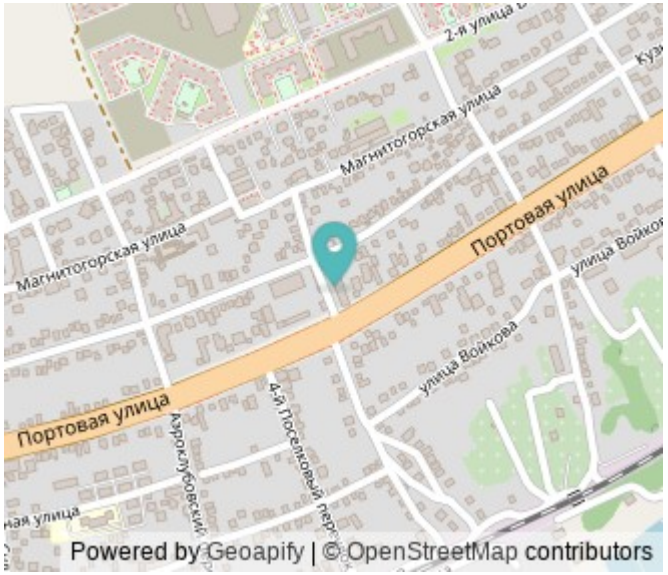

Характеристики

Количество комнат	1	Тип дома	монолитный
Этаж	6	Этажей всего	11
Площадь жилая	20.00 кв. м	Площадь кухни	12.00 кв. м
Апартаменты	да		

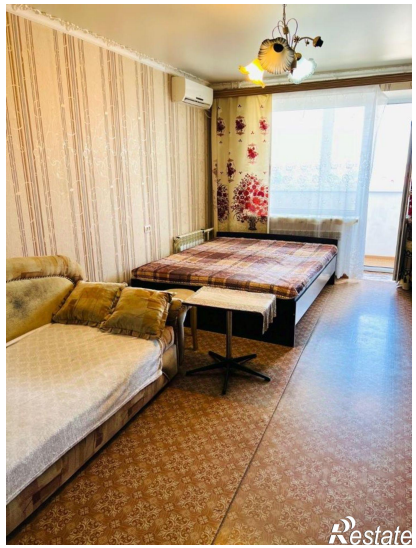

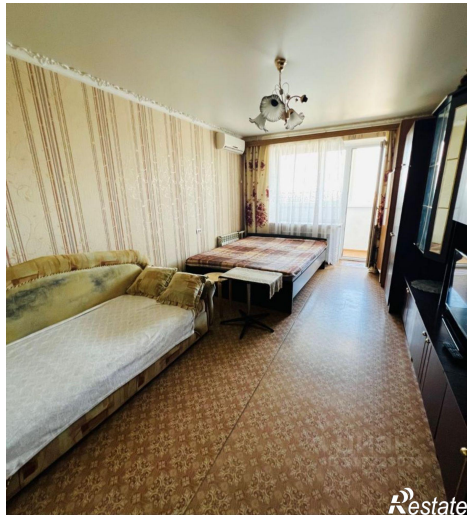
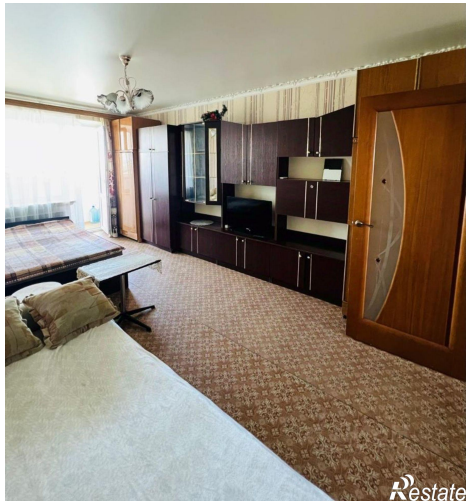

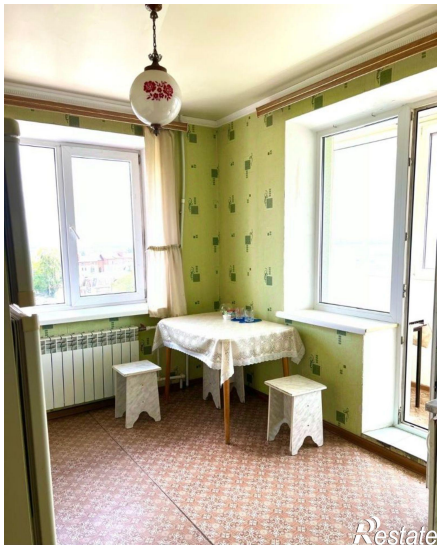

Restate

Restate