Купить квартиру за 4 000 000 рублей на ул 32-я линия, 51

Ростовская область, Городской округ Ростов-на-Дону, Ростов-на-Дону, ул 32-я линия, 51

4 000 000 Р
61 538Р за м^2

65.00 м^2	8.00 м^2	1 из 2
Общая	Кухня	Этаж

Арт. 106649983 ЦЕНТР г. РОСТОВА! 3 комнатная квартира в продаже! Дом кирпичный. Все удобства, индивидуальное отопление. Это доля! Двухэтажный большой дом на 4 хозяина, у каждого отдельный вход в квартиру. Квартира полностью изолирована! Проблем с парковкой авто нет. В собственности более 7 лет, вся сумма в договоре. Только наличные расчеты!

0 с 04.06.2025, обновлен 04.06.2025

Продавец: Наталья

Телефон: +79612698728

Характеристики

Количество комнат	3	Этаж	1
Этажей всего	2	Площадь кухни	8.00 кв. м

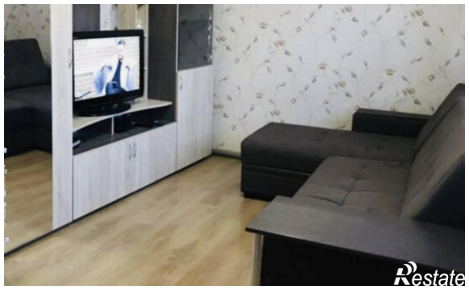
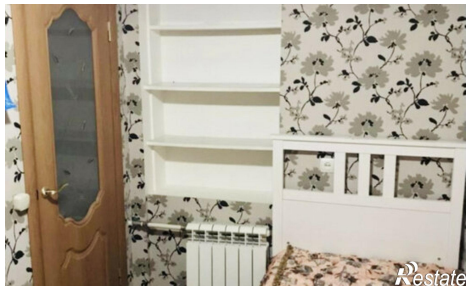
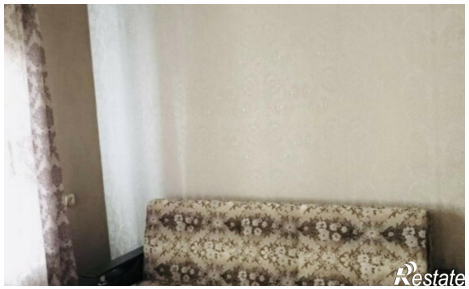

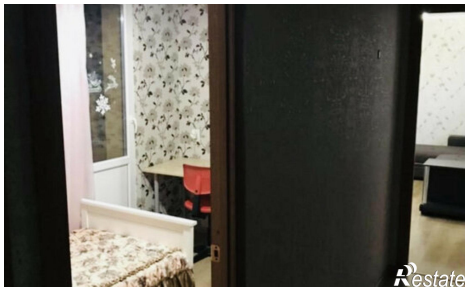
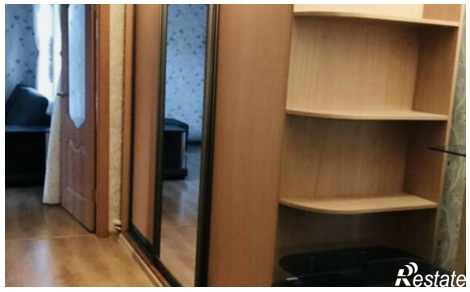
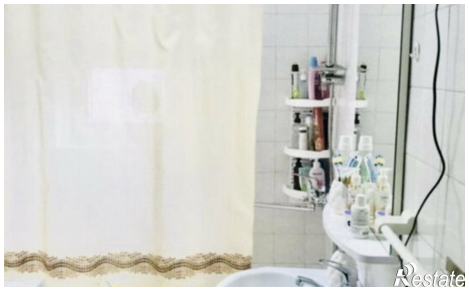
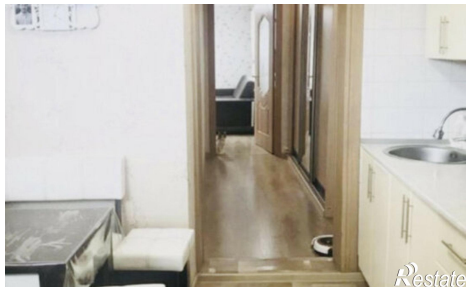
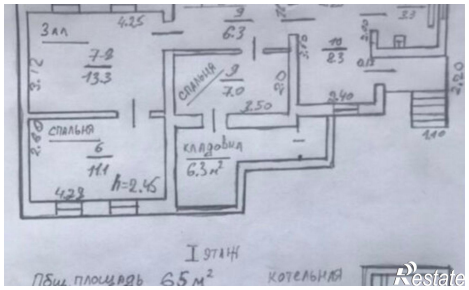
Зал
Спальня
Кладовка
Спальня
I этаж
Общ. площадь 65 м²
Котельная