Купить квартиру за 3 800 000 рублей на улица Текучёва, 141

Ростовская область, Ростов-на-Дону, улица Текучёва, 141

3 800 000 Р
140 741Р за м^2

27.00 м^2	5.00 м^2	5 из 5
Общая	Кухня	Этаж

Арт. 83210280. ЭКСКЛЮЗИВ АГЕНСТВА!!! ПРОДАЕТСЯ ТОЛЬКО У НАС!!! Реальный обьект!!! Продается уютная квартира с ремонтом в центре города. Лучшее местоположение - район ЦГБ, ДГТУ! Район отлично подходит как для собственного проживания, так и для сдачи в аренду. В пешей доступности есть - магазины,ТЦ и другие объекты инфраструктуры. Хорошая транспортная доступность позволяет быстро добраться в любую города. Востребованная интересная планировка квартиры. Отличный дом, чистый подъезд, ухоженная придомовая территория. В стоимость входит мебель и техника (по согласованию) . Ипотека возможна,просмотр по договоренности. Звоните, Ждем Вас на просмотр! Агент09

0 с 04.06.2025, обновлен 04.06.2025

Продавец: . Анна Сергеевна

Телефон: +79612780348

Характеристики
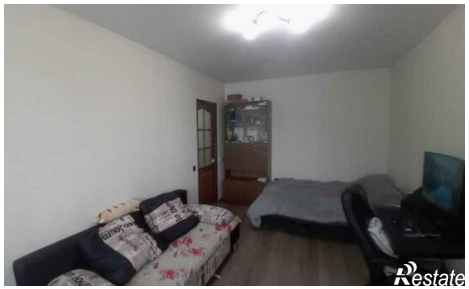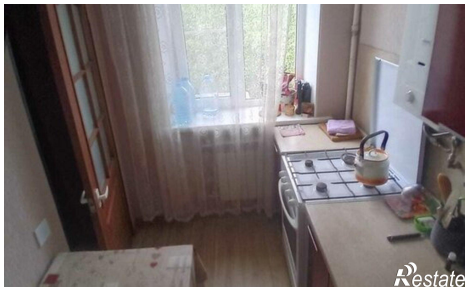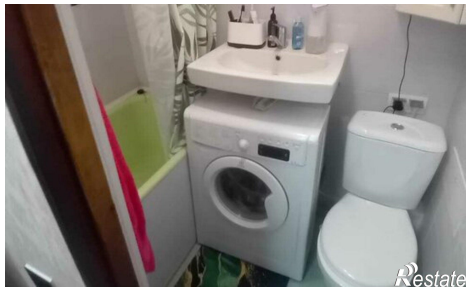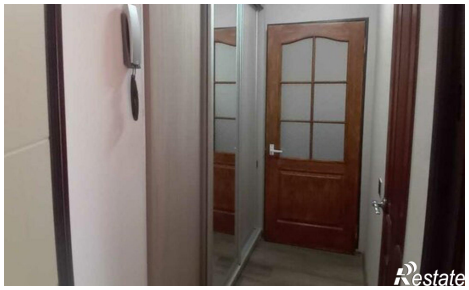
Количество комнат	1	Этаж	5
Этажей всего	5	Площадь кухни	5.00 кв. м