Купить квартиру за 5 800 000 рублей на пр-кт Солженицына, 17

Ростовская область, Городской округ Ростов-на-Дону, Ростов-на-Дону, пр-кт Солженицына, 17

5 800 000 Р
101 754Р за м^2

57.00 м^2	25.00 м^2	13.00 м^2	6 из 14
Общая	Жилая	Кухня	Этаж

Арт. 91603169 2-комнатная квартира с мебелью! С одной стороны звукоизоляция стен с соседями. Прекрасные соседи со всех сторон: соседство с двушками, семейные с детьми. На полу во всей квартире звукоизоляция. Дом кирпично-монолитный. Окна на обе стороны дома: во двор и на проспект Солженицына. Светлая теплая квартира!!! Сплит на кухне на 36кв.м., в большой спальне сплит на 25 м. кв. Санузел раздельный, плитка керамо-мараци. На кухне на полу матовая плитка под ламинат. Ну очень красивая и удобная квартира! вентиляция в ванной и туалете отличная! Двери в квартиру со звукоизоляцией. Коридор длинный, просторный. Продается с мебелью (мебель элитная фирмы Яна во всей квартире, частично с доводчиками). Большая кухня 13 кв. Светлая чистая уютная и просторная квартира со всеми удобствами, какие хочется иметь в квартире! Школа, садик рядом с домом! Остановка напротив дома! Чудесный двор. Видеодомофон. Два входа в дом: со стороны Солженицына и со стороны двора. Дом 2022г Новый современный микрорайон 5 элемент. Показ в любое время Агент Татьяна Г

7 с 03.06.2025, обновлен 04.06.2025

Продавец: Собственник

Телефон: +79895009453

Характеристики
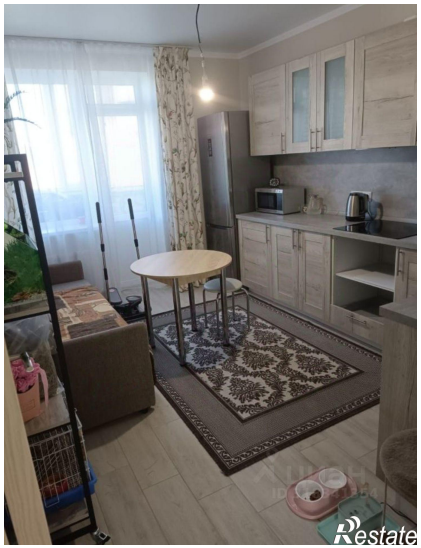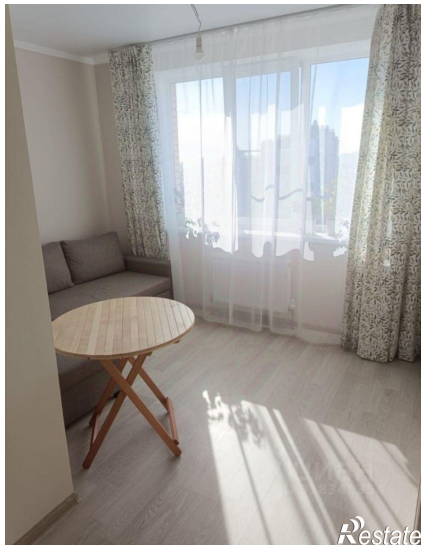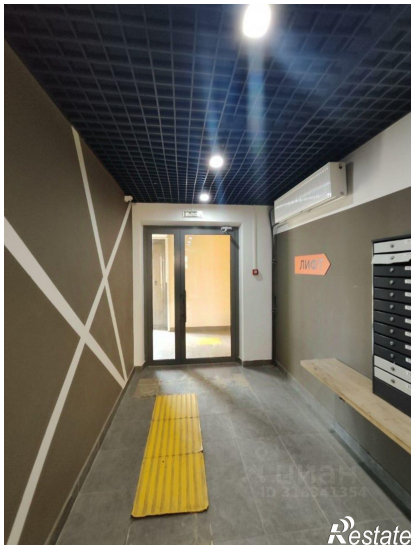
Количество комнат	2	Тип дома	панельный
Этаж	6	Этажей всего	14
Площадь жилая	25.00 кв. м	Площадь комнат	25.00 кв. м
Площадь кухни	13.00 кв. м