Купить квартиру за 9 500 000 рублей на Красноармейская улица, 124

Ростовская область, Ростов-на-Дону, Красноармейская улица, 124

9 500 000 Р
155 738Р за м^2

61.00 м^2	43.20 м^2	10.00 м^2	5 из 5
Общая	Жилая	Кухня	Этаж

Продается уютная трехкомнатная квартира в самом сердце Ростова-на-Дону, на Красноармейской улице. Общая площадь составляет 61,7 кв. м, из которых 43,2 кв. м — жилая. Кухня просторная, 10 кв. м, идеально подойдет для семейных обедов и ужинов. Квартира находится на пятом этаже пятиэтажного кирпичного дома, построенного в 1941 году. Высокие потолки — 3,2 метра — создают ощущение простора и свободы. Окна выходят как на улицу, так и во двор, что обеспечивает хорошую инсоляцию и возможность проветривания. В квартире выполнен качественный евроремонт: современные материалы и стильный дизайн создают атмосферу уюта и комфорта. Санузел совмещенный, оборудован современной сантехникой. В квартире есть один балкон, где можно насладиться утренним кофе или вечерним отдыхом. Все комнаты светлые и просторные, что позволяет легко обустроить их по своему вкусу. Дом в отличном состоянии, с ухоженной придомовой территорией. Парковка наземная, поэтому всегда найдется место для автомобиля. В шаговой доступности — школы, детские сады, клиники, множество магазинов, где можно купить все необходимое. Хорошая транспортная доступность: рядом остановки общественного транспорта, что позволяет быстро добраться в любую точку города. Квартира продается от собственника, без дополнительных комиссий. Возможна покупка ...

0 с 03.06.2025, обновлен 03.06.2025

Продавец: Собственник

Телефон: +79895128966

Характеристики

Количество комнат	3	Тип дома	кирпичный
Этаж	5	Этажей всего	5
Площадь жилая	43.20 кв. м	Площадь кухни	10.00 кв. м

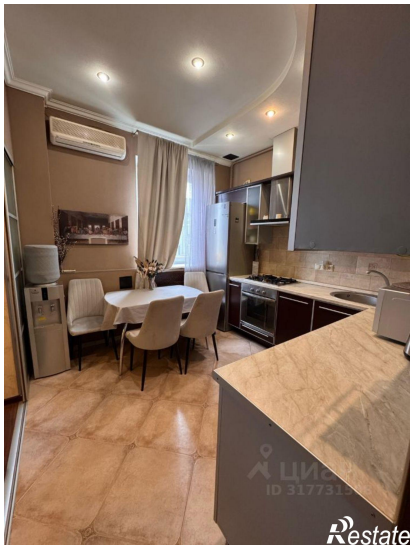
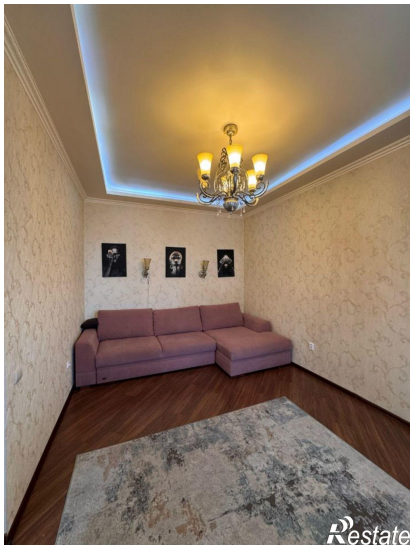
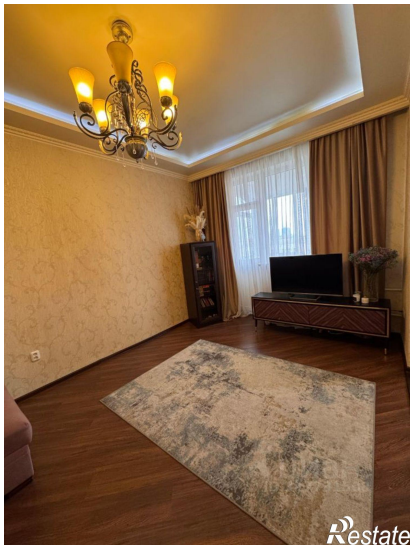
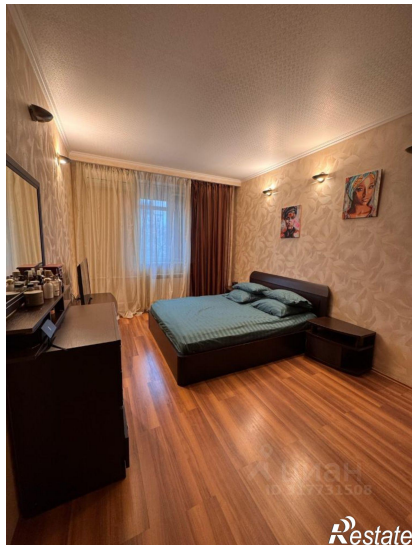
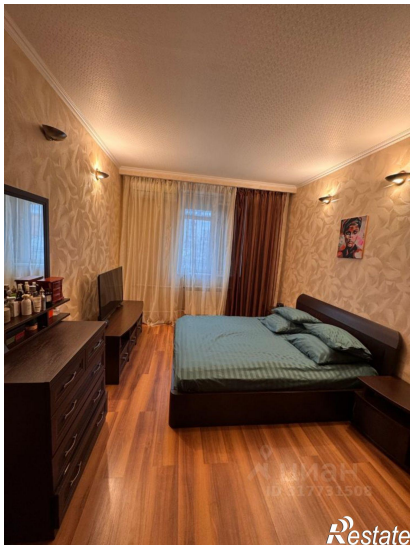
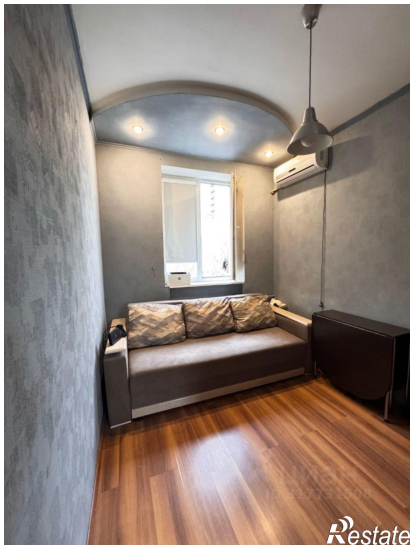
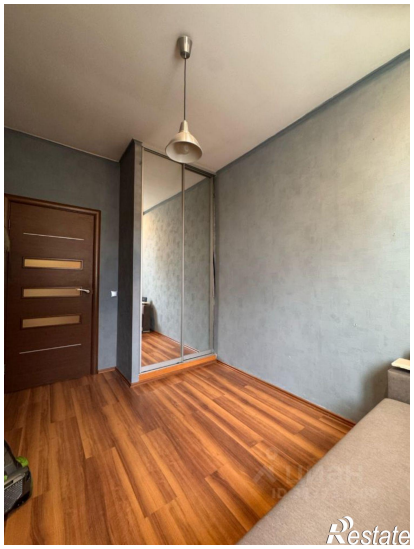

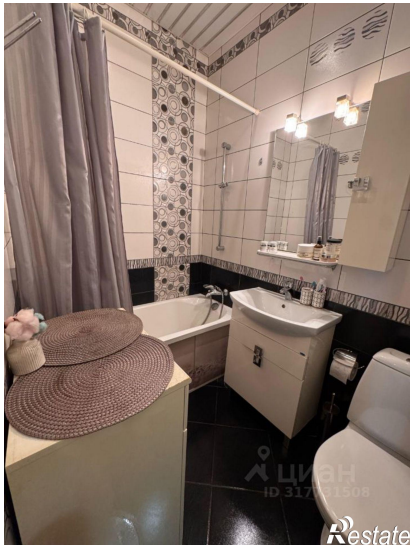
Restate

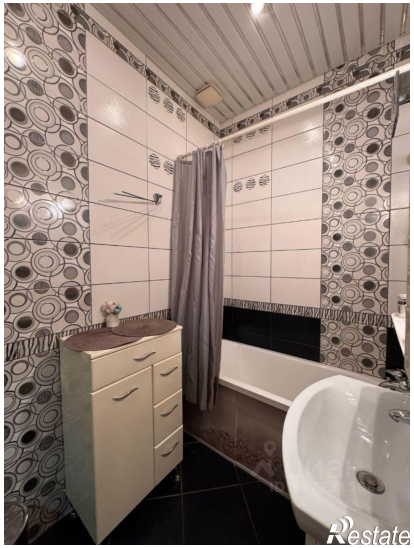
Restate