Сдать квартиру за 34 000 рублей на ул Ларина, 17/1

Ростовская область, Городской округ Ростов-на-Дону, Ростов-на-Дону, ул Ларина, 17/1

34 000 Р в месяц

45.00 м^2	6.00 м^2	3 из 5
Общая	Кухня	Этаж

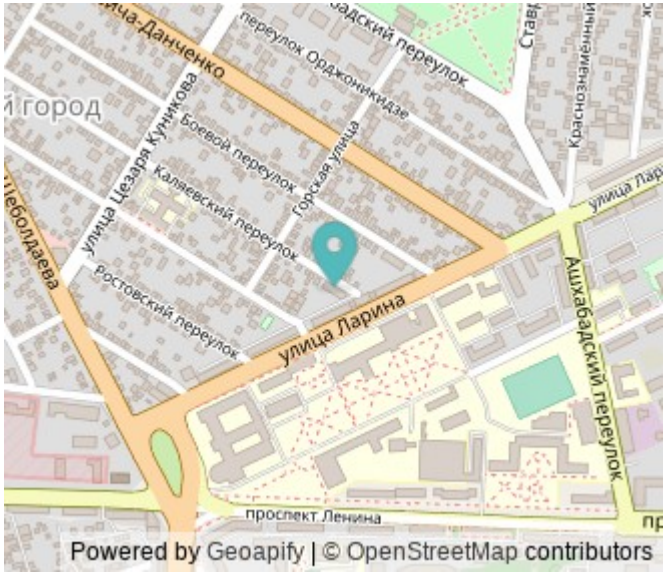

В Октябрьском районе сдается 2 комнатная квартира. Все уже готово для комфортной жизни, установлена необходимая мебель - 3 дивана, шкаф для вашей одежды, кухонный гарнитур, так же установлена и бытовая техника: кондиционер, холодильник, газовая плита, микроволновка, стиральная машина, телевизор. Не хватает только Вас, именно вы принесете тепло и уют в эту квартиру и благодаря каким-то мелочам сможете почувствовать себя как дома! Аренда 34 т.р + коммунальные платежи. Остались вопросы? Звоните! Успейте получить скидку 10% на комиссию, в первый день просмотра квартиры. Ваш комфорт - уже сегодня. Заезжай сейчас - плати потом. Предоставляем рассрочку платежа по комиссионному вознаграждению. *Рассрочка предоставляется банком партнёром Код пользователя: 80215 Номер в базе: 8478503

0 с 03.06.2025, обновлен 03.06.2025

Продавец: Собственник

Телефон: +79885726212

Характеристики

Количество комнат	2	Тип дома	кирпичный
Этаж	3	Этажей всего	5
Площадь кухни	6.00 кв. м		

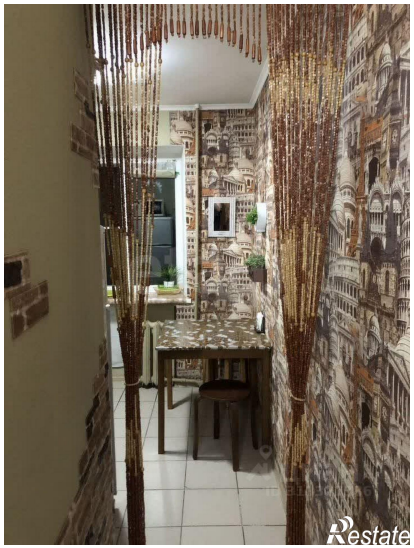

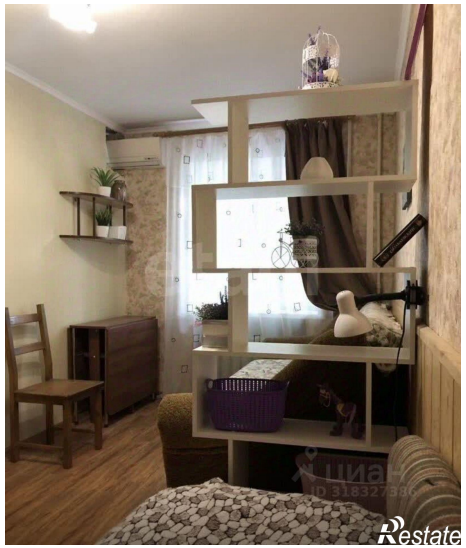

etagi
Restate

Restate