Купить квартиру за 2 200 000 рублей на ул Казахская, 87/2

Ростовская область, Городской округ Ростов-на-Дону, Ростов-на-Дону, ул Казахская, 87/2

2 200 000 Р
100 000Р за м^2

22.00 м^2	14.00 м^2	5.00 м^2	5 из 5
Общая	Жилая	Кухня	Этаж

Продается уютная однокомнатная квартира в кирпичном доме, расположенном на Казахской улице, 87/2, в Ростове-на-Дону. Общая площадь квартиры составляет 22 кв. м, жилая площадь — 14 кв. м, кухня — 5 кв. м. Квартира находится на пятом этаже пятиэтажного дома, построенного в 1969 году. В квартире сделан косметический ремонт, оставляем всю мебель и технику, что позволяет новым владельцам обустроить интерьер по своему вкусу. Санузел совмещенный, окна выходят во двор, создавая атмосферу уединения и тишины. Высота потолков составляет 2.5 метра, что добавляет простора в помещение. Дом находится в хорошем состоянии, так как это кирпичная постройка, известная своей долговечностью. Парковочные места расположены во дворе, поэтому всегда можно найти место для автомобиля. В доме нет лифта, но благодаря его невысокой этажности это не вызывает неудобств. Район имеет развитую инфраструктуру: рядом находятся школы и детские сады, что удобно для семей с детьми. В шаговой доступности расположены магазины, где можно купить все необходимое. Хорошая транспортная доступность позволяет быстро добраться до центра города и других районов. Квартира продается без обременений. Возможна покупка в ипотеку, что делает предложение доступным для широкого круга покупателей. Приглашаем вас на просмотр! Записывайтесь ...

0 с 03.06.2025, обновлен 03.06.2025

Продавец: Собственник

Телефон: +79896201124

Характеристики
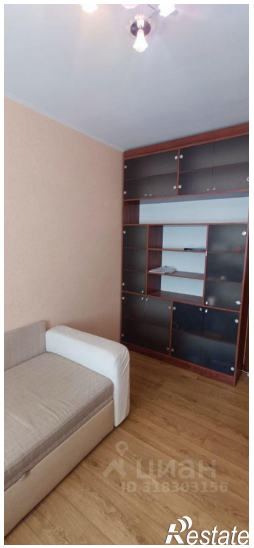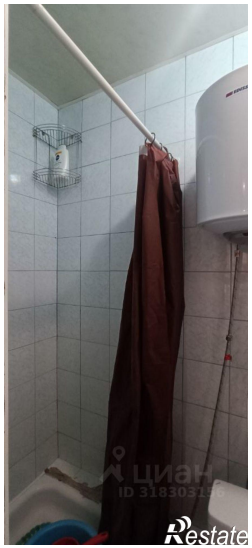
Количество комнат	1	Тип дома	кирпичный
Этаж	5	Этажей всего	5
Площадь жилая	14.00 кв. м	Площадь кухни	5.00 кв. м