Купить квартиру за 5 400 000 рублей на проспект Мира, 23

Ростовская область, Ростов-на-Дону, проспект Мира, 23

5 400 000 Р
83 077Р за м^2

65.00 м^2	7.00 м^2	6 из 9
Общая	Кухня	Этаж

Арт. 106424292 Быстрая продажа! Продается 3-комнатная квартира в центре Сельмаша. Общей площадью 65 кв.м, расположенная в 9-этажном кирпичном доме. Есть лифт. Особенности квартиры: - Жилое состояние, готовы к проживанию - Окна – металлические ПВХ, газоснабжение подключено - Лоджия с выходом из спальни - Просторная кухня площадью 6-7 м² - Зал 20 м² - Спальня с лоджией — 18 м² - Вторая спальня — 8-9 м² Плюсы: - Чистая продажа, один собственник, без обременений и арестов - Развитая инфраструктура: рядом парк, школа, детский сад - Удобное расположение в центре района Идеально подойдет под ипотеку или для проживания. Звоните прямо сейчас, чтобы договориться о просмотре!

0 с 01.06.2025, обновлен 01.06.2025

Продавец: Аскерханова Аида

Телефон: +79886401829

Характеристики
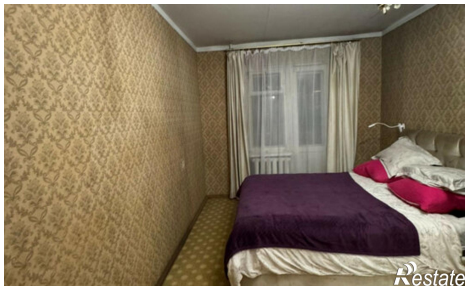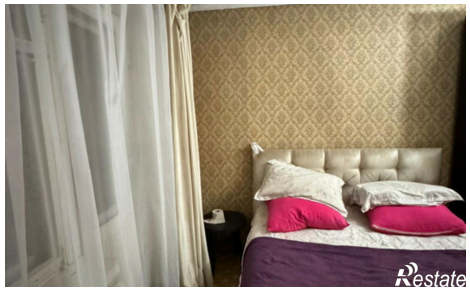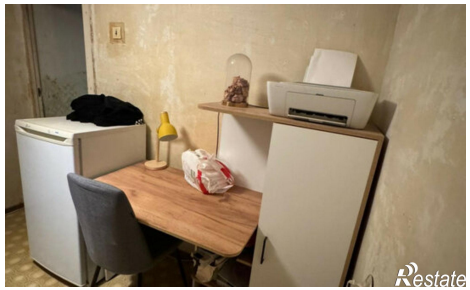
Количество комнат	3	Этаж	6
Этажей всего	9	Площадь кухни	7.00 кв. м