Купить квартиру за 4 500 000 рублей на улица Жданова, 13

Ростовская область, Ростов-на-Дону, улица Жданова, 13

4 500 000 Р
125 000Р за м^2

36.00 м^2	17.00 м^2	9.00 м^2	4 из 17
Общая	Жилая	Кухня	Этаж

Арт. 78443379 Продается квартир в новом доме. Площадь квартиры 36кв.м. Квартира уютная и укомплектована всей необходимой мебелью и бытовой техникой. Кухня выполненная на заказ, духовой шкаф, варочная панель, вытяжка, холодильник. Санузел соединен с ванной комнатой, вся сантехника новая. В прихожей шкаф. Во всей квартире натяжной потолок. В комнате шкаф угловой, диван, сплит-система. В квартире шикарный балкон выход на него с кухни. В подъезде установлен домофон, два лифта. Развитая инфраструктура включает в себя: автобусные остановки. магазины, торговые центры, рынки, поликлиника, больницы, школы, датские сады, университеты, торгово-развлекательные центры. Отличный вариант для вашей инвестиции или личного проживания. Звоните, мы с удовольствием для вас проведем показ данной квартиры! Один из самых востребованных домов в этом районе, удобное расположение. Ухоженная территория, видеонаблюдение по всей территории, всегда чистый подъезд. Развитая инфраструктура. АН Домиан— на рынке недвижимости г. Ростова-на-Дону с 2008 года! Помощь в оценке вашего объекта недвижимости, бесплатный выезд специалиста! Мы экономим Ваше время и деньги! Для наших клиентов доступная ипотека! Дисконт от банков-партнеров, возможно без справок и без первоначального взноса! Полное юридическое сопровождение! Приобретение ...

0 с 01.06.2025, обновлен 01.06.2025

Продавец: Собственник

Телефон: +79885700962

Характеристики
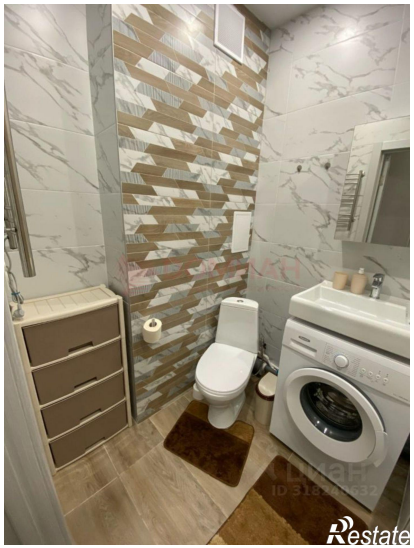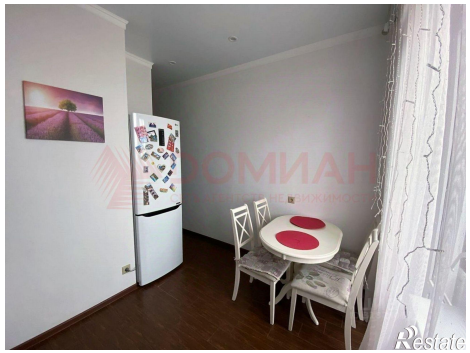
Количество комнат	1	Тип дома	панельный
Этаж	4	Этажей всего	17
Площадь жилая	17.00 кв. м	Площадь комнат	17.00 кв. м
Площадь кухни	9.00 кв. м