Купить квартиру за 4 000 000 рублей на ул Тракторная, 7

Ростовская область, Городской округ Ростов-на-Дону, Ростов-на-Дону, ул Тракторная, 7

4 000 000 Р
111 111Р за м^2

36.00 м^2	20.00 м^2	8.00 м^2	7 из 9
Общая	Жилая	Кухня	Этаж

Продажа однокомнатной квартиры Предлагается к продаже уютная однокомнатная квартира с застекленным балконом. В квартире остаются все необходимые приборы, такие как кухня, кондиционер и холодильник. Она располагается в удобном районе, где в непосредственной близости находятся две детские площадки, а также парк Октябрьской Революции, что делает это место идеальным для семей с детьми. Также стоит отметить, что в шаговой доступности находятся остановки общественного транспорта и три детских садика, а также две школы. Это создаёт все условия для комфортной жизни. Квартира предоставит своим новым владельцам удобство и комфорт, а также удобное расположение в тихом и зелёном районе города. Звоните! Пишите! - отвечу на все интересующие Вас вопросы Арт. 106264463

0 с 31.05.2025, обновлен 31.05.2025

Продавец: Собственник

Телефон: +79198902892

Характеристики

Количество комнат	1	Тип дома	кирпичный
Этаж	7	Этажей всего	9
Площадь жилая	20.00 кв. м	Площадь комнат	20.00 кв. м
Площадь кухни	8.00 кв. м		
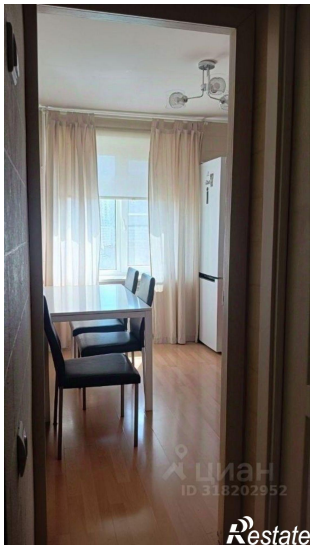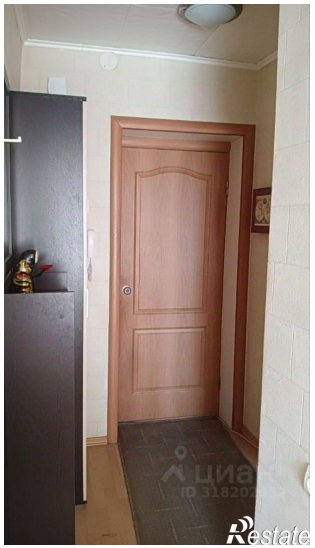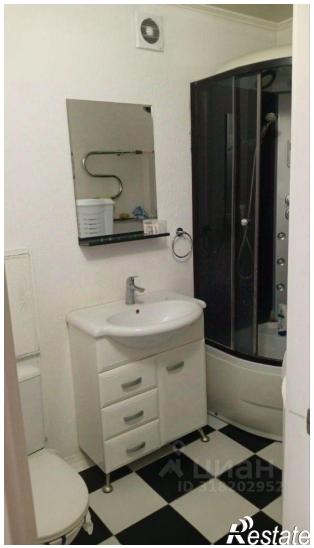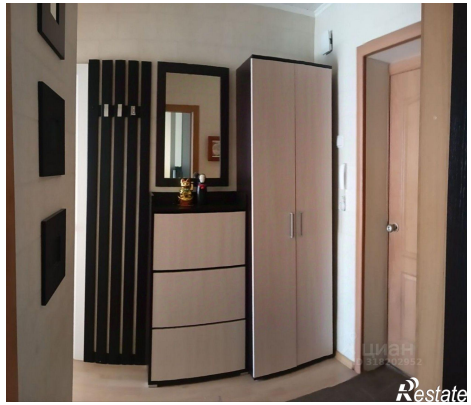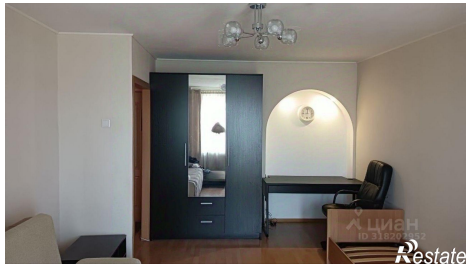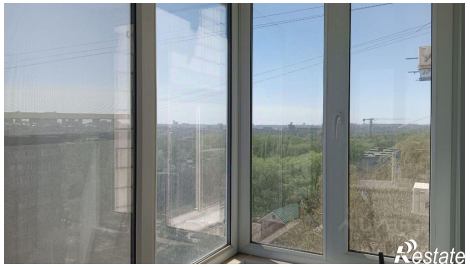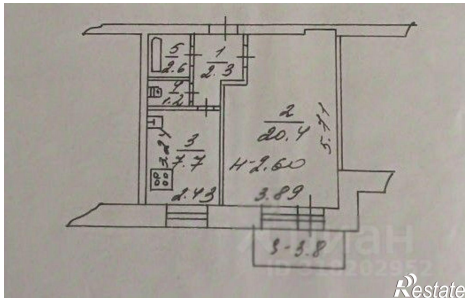
https://rostov-на-donu.restate.ru/obj/prodazha-odnokomnatnoy-kvartiri-ul-traktornaya-7-18232000471/