# Купить квартиру за 7 150 000 рублей на ул Еременко, 48

Ростовская область, Городской округ Ростов-на-Дону, Ростов-на-Дону, ул Еременко, 48

7 150 000 Р
132 407Р за м$^2$

| 54.00 м$^2$ | 35.00 м$^2$ | 9.00 м$^2$ | 5 из 9 |
|---|---|---|---|
| Общая | Жилая | Кухня | Этаж |

Собственник! Продаю 2 комнатную квартиру после капитального ремонта. На данный момент в квартире идёт завершение ремонта, через неделю будет полностью готова. Комнаты изолированные. В квартире заменены коммуникации: электрика, сантехника, радиаторы отопления, залита стяжка и выровнены стены штукатуркой. Санузел раздельный. Лоджия утеплена.При продаже остаётся новая встроенная кухня с бытовой техникой, стол и стулья, мебель в прихожей, сплит, дом обслуживает ТСЖ. Тамбур на две квартиры. Чистый подъезд, зеленый двор, хорошие соседи. Один собственник, никто не прописан. Прекрасное место, рядом школы, детские сады,ТЦ Талер, остановки во все районы города, ЮФУ, парки для прогулок, магазины и рынок. Торг. Показы агентам только с реальными покупателями, на осмотры не вожу!

0 с 31.05.2025, обновлен 31.05.2025

Продавец: Собственник

Телефон: +79198995367

## Характеристики

| | | | |
|---|---|---|---|
| Количество комнат | 2 | Тип дома | монолитный |
| Этаж | 5 | Этажей всего | 9 |
| Площадь жилая | 35.00 кв. м | Площадь кухни | 9.00 кв. м |

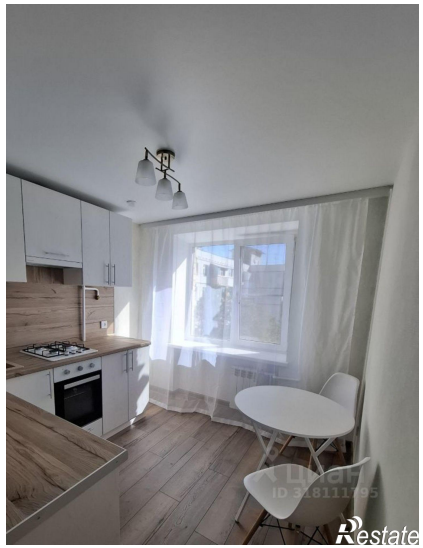

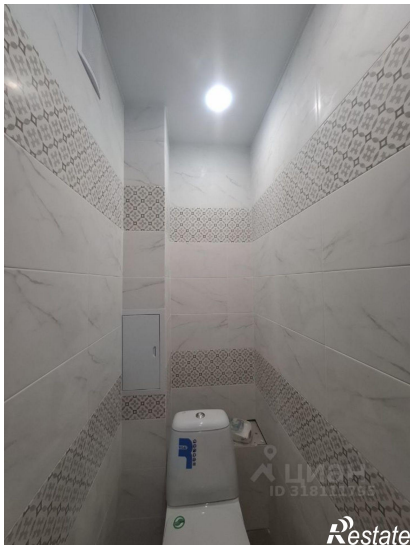

Restate

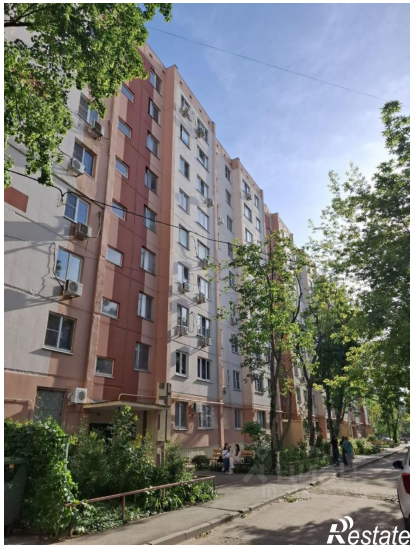
Restate