Купить квартиру за 5 800 000 рублей на Магнитогорская улица, 1

Ростовская область, Ростов-на-Дону, Магнитогорская улица, 1

5 800 000 Р
138 095Р за м^2

42.00 м^2	10.00 м^2	10 из 20
Общая	Кухня	Этаж

Продается уютная однокомнатная квартира в современном жилом комплексе города Ростова! Общая площадь квартиры составляет 42,7 м², а кухня впечатляет своими 10 м², что позволяет с комфортом готовить и принимать гостей. Квартира расположена на 10 этаже 20-этажного кирпичного дома, построенного в 2019 году, что гарантирует вам надежность и долговечность. В квартире выполнен качественный евро-ремонт, и вам не придется тратить время и деньги на дополнительные работы. Просторная комната с окнами на солнечную сторону наполнена светом и теплом, а встроенная гардеробная позволяет максимально эффективно использовать пространство, освобождая место для отдыха и досуга. В ванной комнате остается вся необходимая сантехника, а на кухне вас ждет встроенная мебель с электрической плитой и духовым шкафом (холодильник, стол и стулья не входят в продажу). Жилой комплекс предлагает отличные условия для жизни: консьерж, пассажирский и грузовой лифты, а также ухоженный двор с детской и спортивной площадками. Для вашего удобства предусмотрена открытая парковка во дворе. Не упустите шанс стать владельцем этой замечательной квартиры! Звоните и записывайтесь на просмотр уже сегодня! Код пользователя: 175120 Номер в базе: 4441400

0 с 31.05.2025, обновлен 31.05.2025

Продавец: Собственник

Телефон: +79185726784

Характеристики

Количество комнат	1	Тип дома	кирпично-монолитный
Этаж	10	Этажей всего	20
Площадь кухни	10.00 кв. м		

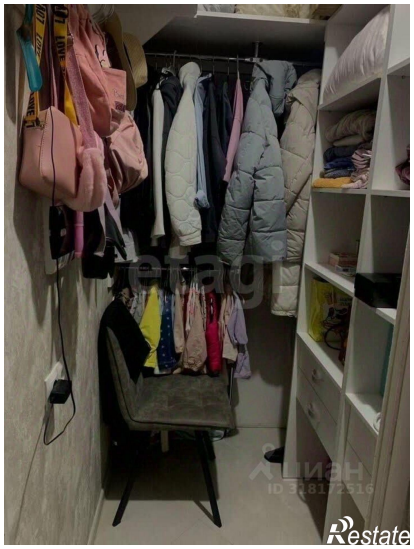

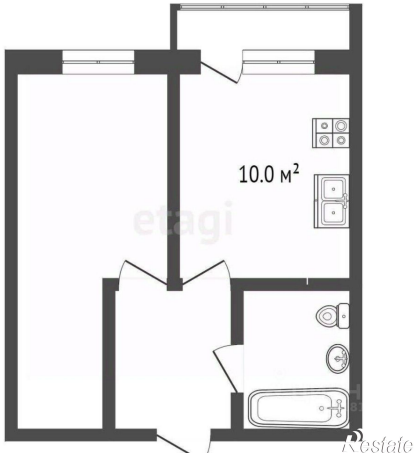
10.0 м²