Купить квартиру за 7 500 000 рублей на Воронежская улица, 2А

Ростовская область, Ростов-на-Дону, Воронежская улица, 2А

7 500 000 Р
133 929Р за м^2

56.00 м^2	8.00 м^2	3 из 10
Общая	Кухня	Этаж

Продается великолепная 2-комнатная квартира в самом сердце Ростова-на-Дону, по адресу: Воронежская улица, 2А. Эта уютная квартира общей площадью 56,5 кв. м расположена на 3 этаже современного 10-этажного дома, построенного в 2002 году. Квартира выполнена в стиле евроремонт, что гарантирует вам высокое качество отделки и использование современных материалов. Просторная кухня площадью 8 кв. м станет идеальным местом для кулинарных экспериментов и дружеских встреч. Уютная лоджия позволит вам наслаждаться свежим воздухом и прекрасными видами. Раздельный санузел добавляет удобства в повседневной жизни, позволяя вам организовать пространство по своему усмотрению. Дом оборудован современным пассажирским лифтом, а наличие наземной парковки решает вопрос с комфортным размещением вашего автомобиля. Поддерживаемое в отличном состоянии, здание создает атмосферу надежности и уюта для проживания. Район, в котором расположена квартира, радует развитой инфраструктурой: в шаговой доступности находятся школы, детские сады, медицинские учреждения и магазины. Для любителей активного отдыха рядом расположен зоопарк, а отличная транспортная доступность позволяет быстро добраться до любого уголка города. Остановки общественного транспорта находятся в непосредственной близости, что делает поездки еще ...

0 с 31.05.2025, обновлен 31.05.2025

Продавец: Собственник

Телефон: +79185837689

Характеристики

Количество комнат	2	Тип дома	кирпично-монолитный
Этаж	3	Этажей всего	10
Площадь кухни	8.00 кв. м		

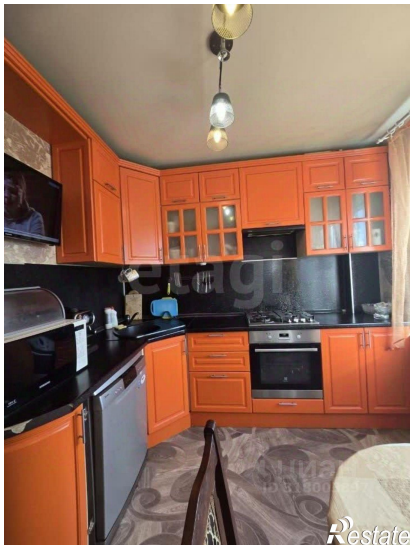
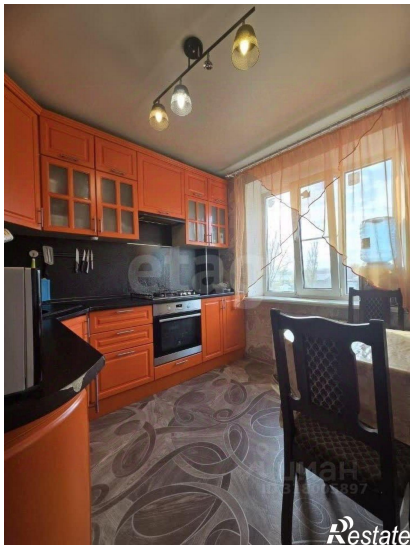
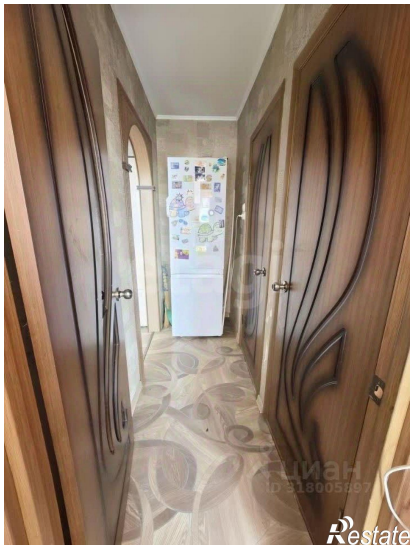
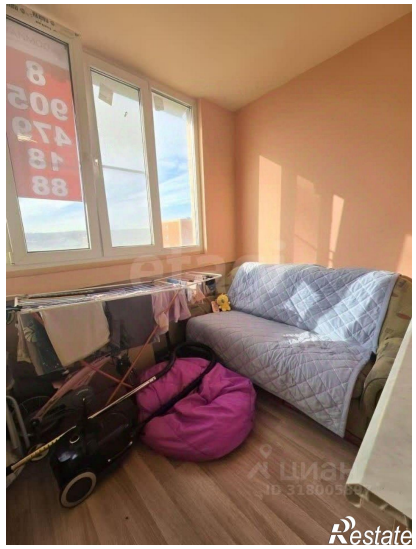
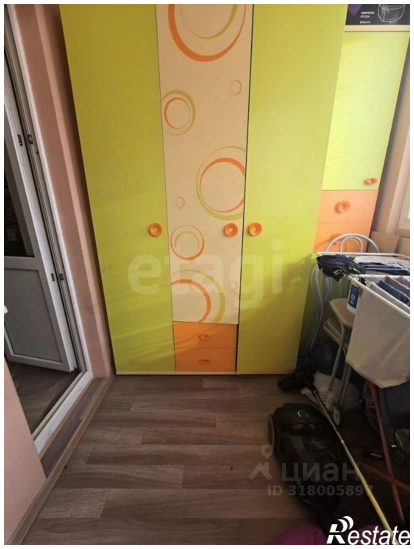
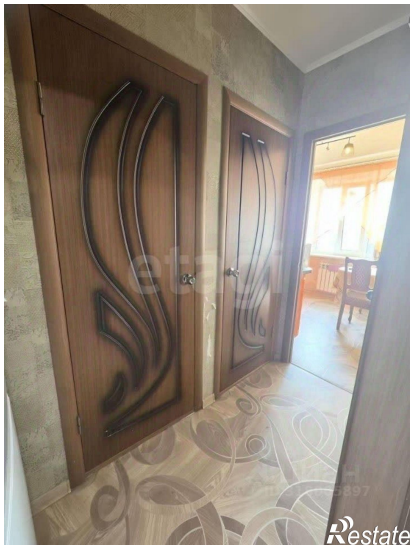
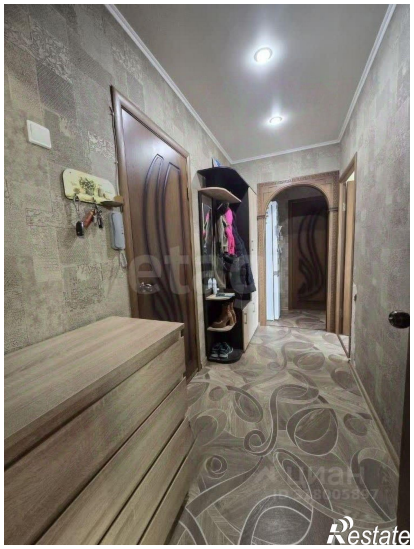

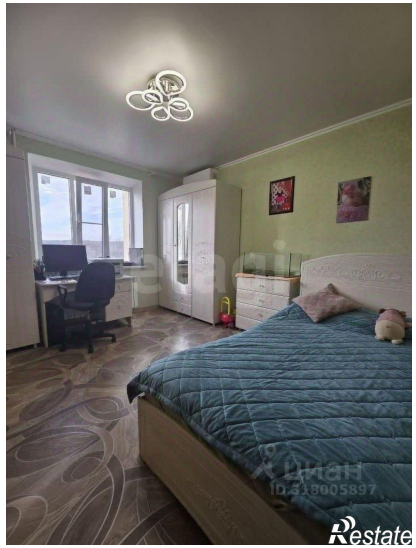

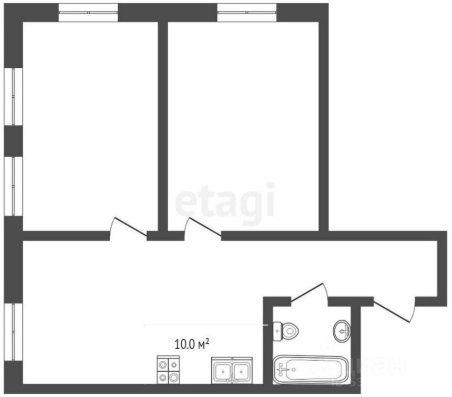

Restate