Купить квартиру за 5 800 000 рублей на Магнитогорская улица, 2Б

Ростовская область, Ростов-на-Дону, Магнитогорская улица, 2Б

5 800 000 Р
134 884Р за м^2

43.00 м^2	15.00 м^2	12 из 20
Общая	Кухня	Этаж

Продаётся отличная евродвушка в Железнодорожном районе. Вид на реку Дон! В квартире выполнен качественный ремонт, мебель остается! Заходи и живи! Дом расположен во внутреннем дворе, тихое и уютное место. У дома отличная шумоизоляция. Квартира светлая и очень тёплая. Общая площадь - 43 м2. Подъезд в идеальном состоянии, светлые лестничные пролеты. Придомовая территория заасфальтирована, выполнено озеленение территории, установлены детские и спортивные площадки. Рядом вся инфраструктура: детские сады, школы, остановки, торговые центры, центральный рынок и т.д. Один собственник. Обременений и ограничений нет. ДОКУМЕНТЫ ГОТОВЫ К СДЕЛКЕ! С удовольствием проведу показ в удобное для Вас время Звоните в любое время! ТОРГА НЕТ. Код пользователя: 166264 Номер в базе: 2396632

0 с 31.05.2025, обновлен 31.05.2025

Продавец: Собственник

Телефон: +79885719563

Характеристики

Количество комнат	1	Тип дома	кирпично-монолитный
Этаж	12	Этажей всего	20
Площадь кухни	15.00 кв. м		

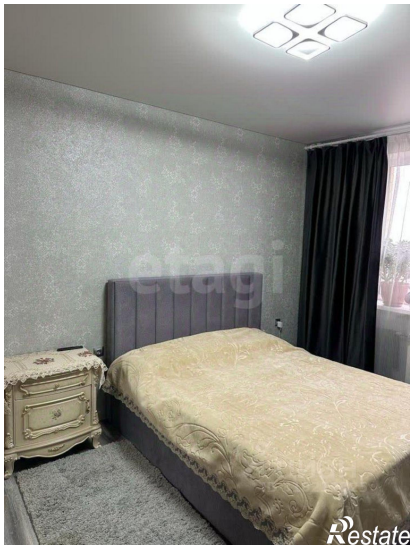
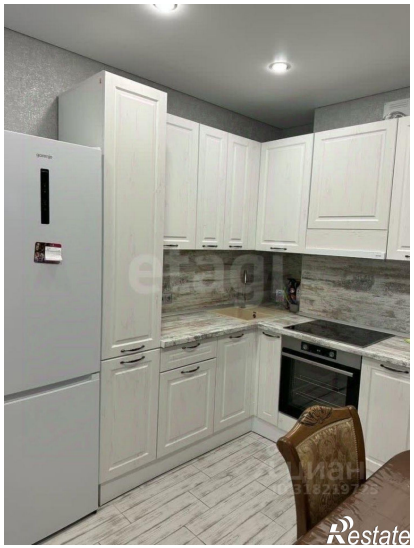
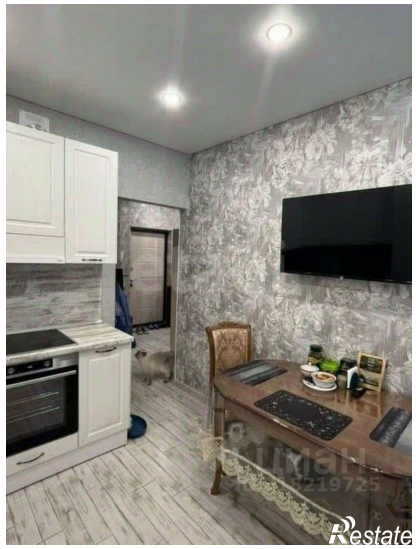
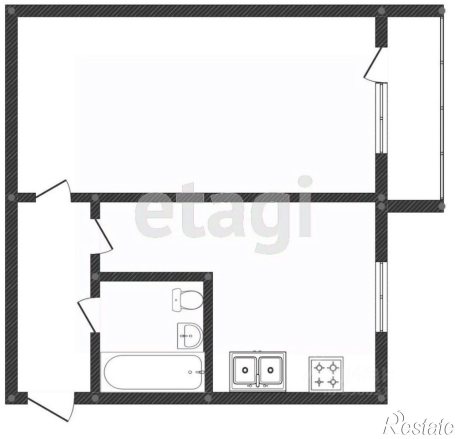

Restate

Restate