Купить квартиру за 5 000 000 рублей на Гарнизонный переулок, 1А

Ростовская область, Ростов-на-Дону, Гарнизонный переулок, 1А

5 000 000 Р
172 414Р за м^2

29.00 м^2	16.00 м^2	5.00 м^2	19 из 23
Общая	Жилая	Кухня	Этаж

Арт. 102188761 В продаже шикарная квартира , оборудована всем необходимым для комфортной жизни: современная кухня с качественной техникой , удобная зона для отдыха и сна , а также стильная ванная комната с высококачественной сантехникой.4 Окна наполняют пространство естественным светом , подчеркивая элегантные линии интерьера и создавая ощущение простора. Это идеальный выбор для тех, кто ценит качество, стиль и комфорт. Для получения дополнительной информации и организации просмотра, пожалуйста, свяжитесь со мной. Ответственный менеджер - Портаненко Александра.

0 с 31.05.2025, обновлен 31.05.2025

Продавец: Собственник

Телефон: +79895519101

Характеристики

Количество комнат	2	Тип дома	кирпично-монолитный
Этаж	19	Этажей всего	23
Площадь жилая	16.00 кв. м	Площадь комнат	16.00 кв. м
Площадь кухни	5.00 кв. м		

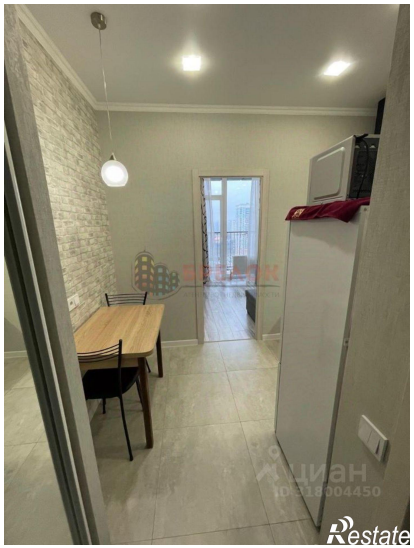

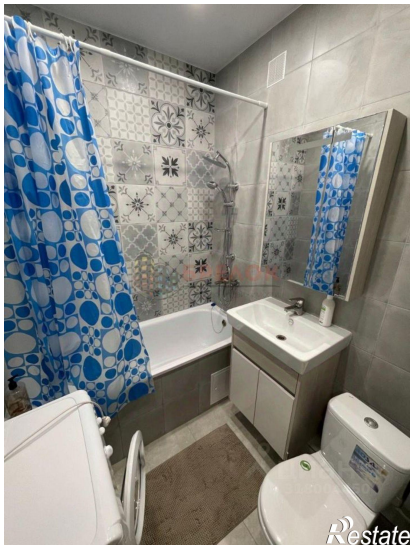
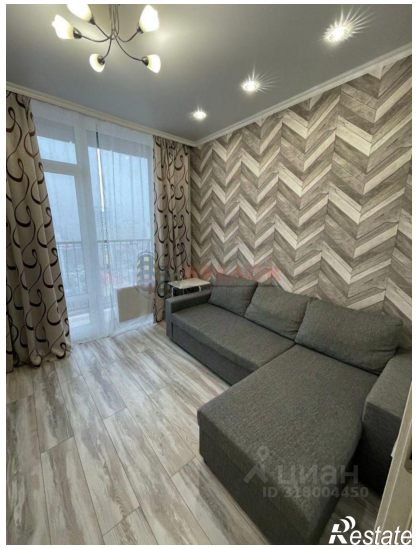

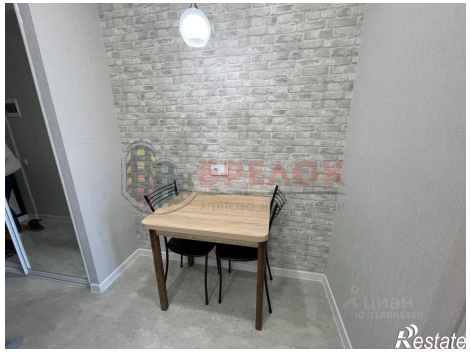

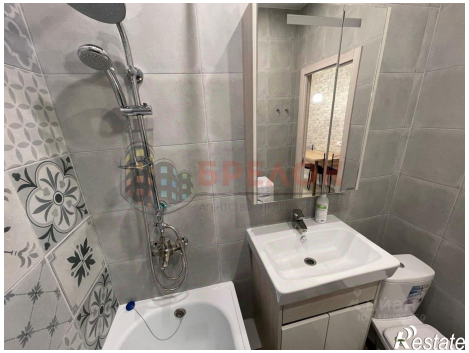

BARFCOFFEE