Купить квартиру за 6 000 000 рублей на ул Еляна, 54

Ростовская область, Городской округ Ростов-на-Дону, Ростов-на-Дону, ул Еляна, 54

6 000 000 Р
153 846Р за м^2

39.00 м^2	19.00 м^2	9.00 м^2	14 из 19
Общая	Жилая	Кухня	Этаж

Арт. 105852012 В продаже уютная 1 к квартира 39 метров на Левенцовке Хороший дорогой ремонт, тёплый пол, ванная кухня и балкон. Есть бйлер для воды. Мебель и техника частично Показ по договорённости Агент Татьяна Г

0 с 30.05.2025, обновлен 30.05.2025

Продавец: Собственник

Телефон: +79895009453

Характеристики

Количество комнат	1	Тип дома	панельный
Этаж	14	Этажей всего	19
Площадь жилая	19.00 кв. м	Площадь комнат	19.00 кв. м
Площадь кухни	9.00 кв. м		

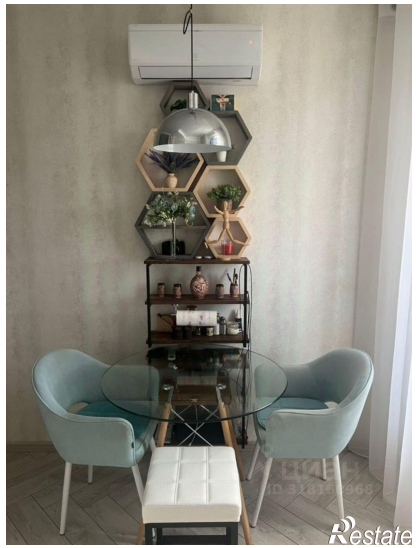
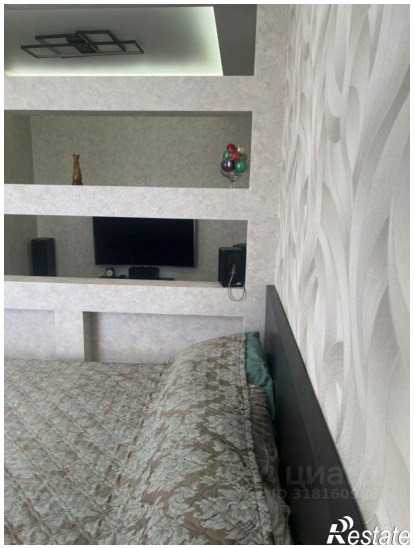
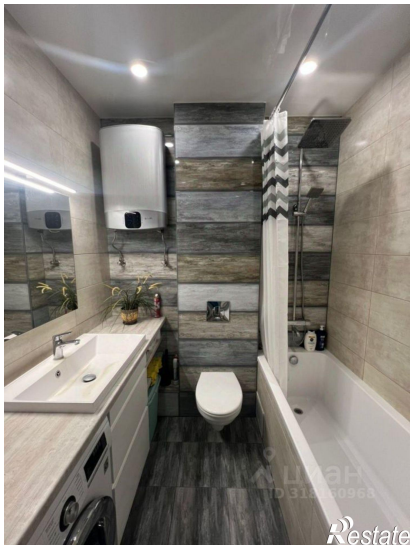
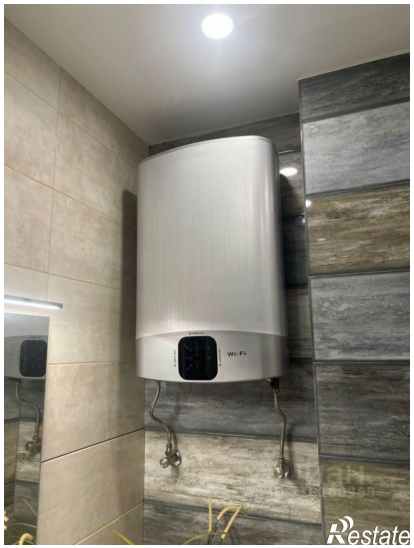

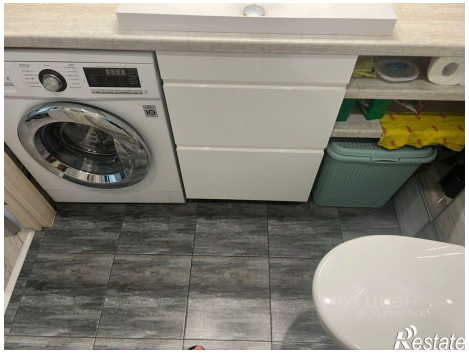
Restate

Restate