Купить квартиру за 8 100 000 рублей на Левобережная улица, 6/6 с3

Ростовская область, Ростов-на-Дону, Левобережная улица, 6/6 с3

8 100 000 Р
213 158Р за м^2

38.00 м^2	15.00 м^2	9 из 16
Общая	Кухня	Этаж

Продается шикарная 1-комнатная квартира в ЖК Левобережный с евроремонтом. Квартира расположена на 9 этаже 16-этажного нового дома. Общая площадь 38 м2. Прекрасный вид и локация, рядом вся необходимая инфраструктура! Большая и уютная квартира, подойдет как и под сдачу, так и для жилья. Мебель и техника остаются! Дом оборудован двумя пассажирскими и двумя грузовыми лифтами, что обеспечивает комфортное передвижение. Закрытая территория двора, детская и спортивная площадки создают идеальные условия для жизни с семьей. А подземная парковка избавит вас от проблем с поиском места для автомобиля. Не упустите возможность стать владельцем этой замечательной квартиры! Возможна ипотека, что делает покупку еще более доступной. Звоните прямо сейчас и записывайтесь на просмотр! Ваш новый дом ждет вас! Номер в базе: 7850450. Код пользователя: 102217

0 с 29.05.2025, обновлен 29.05.2025

Продавец: Пузанова Надежда Евгеньевна

Телефон: +79612804925

Характеристики
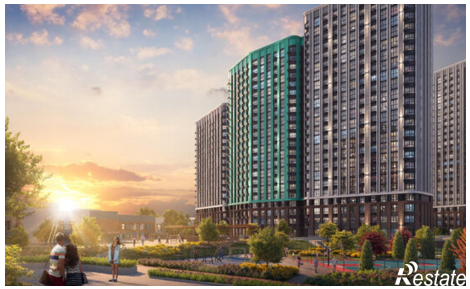
Количество комнат	1	Этаж	9
Этажей всего	16	Площадь кухни	15.00 кв. м