Сдать квартиру за 18 000 рублей на Днепровский переулок, 116Б

Ростовская область, Ростов-на-Дону, Днепровский переулок, 116Б

18 000 Р в месяц

36.00 м^2	10.00 м^2	8 из 10
Общая	Кухня	Этаж

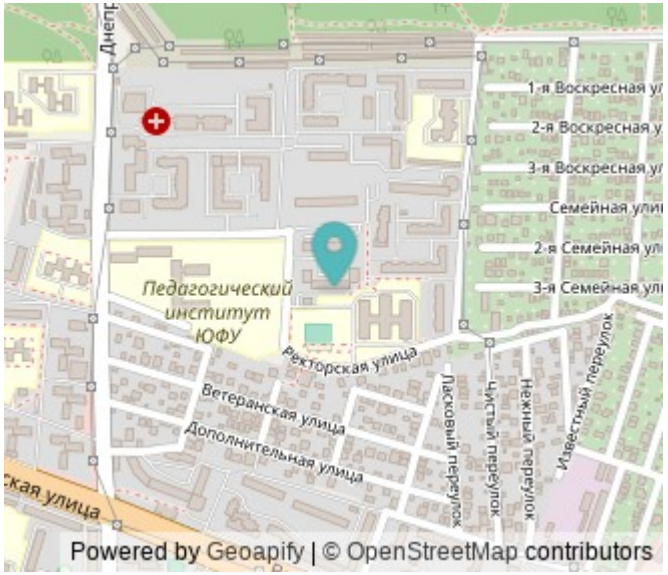

Условия и Гарантии: ????Лучшая комиссия в городе. ????Оплата услуг по факту выполненных работ. ????Если в день заселения есть проблемы с оплатой. сделаем отсрочку на нашу комиссию до 60 дней. ????Гарантируем обслужить бесплатно, если возникнут проблемы с квартирой в процессе проживания. ????Бесплатное обслуживание навсегда - один раз пользуетесь услугой и в любой год обслужим бесплатно. ❤ Найдем лучший вариант в нужном для вас районе. ???? Звоните прямо сейчас мы договоримся на удобное для Вас время. О квартире: В прекрасном городе Ростов-на-Дону, расположенном на живописном берегу реки Дон, предлагается уютная однокомнатная квартира для аренды. Эта квартира находится по адресу: переулок Днепровский, дом 116Б, на восьмом этаже десятиэтажного здания. Общая площадь квартиры составляет 36,6 квадратных метров, а кухня занимает 10 квадратных метров. Это идеальное место для тех, кто ищет комфорт и уют в своём новом доме. Угловой кухонный гарнитур синего цвета добавляет изысканности и уюта в интерьер. Обеденная зона позволит вам наслаждаться вкусными блюдами в кругу семьи и друзей. Двухкамерный холодильник обеспечит свежесть продуктов на долгое время. В коридоре расположена гардеробная, где вы сможете хранить свои вещи. Тумба под телевизор и сам телевизор создадут атмосферу ...

0 с 27.05.2025, обновлен 27.05.2025

Продавец: Аренда долгосрочная

Телефон: +79584703313

Характеристики

Количество комнат	1	Этаж	8
Этажей всего	10	Площадь кухни	10.00 кв. м

Restate

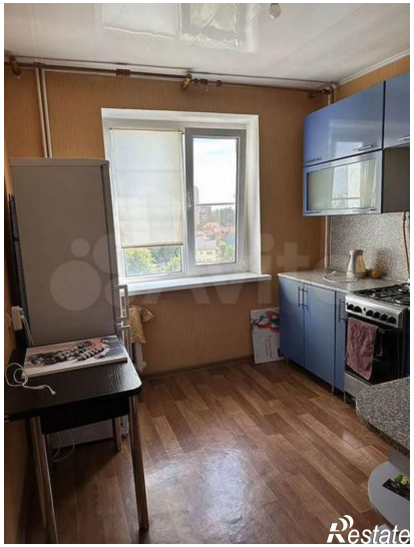
Restate

Restate

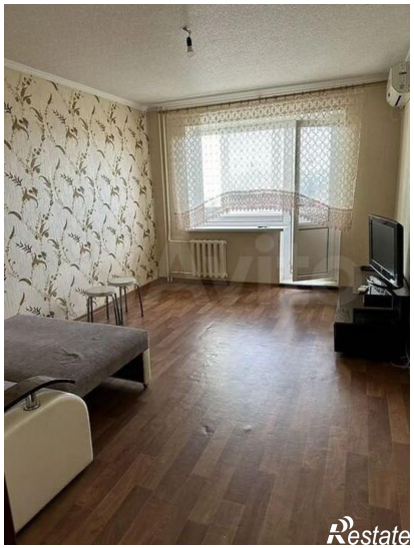
Restate

Restate

Restate