# Купить квартиру за 8 000 000 рублей на улица Текучёва, 200

Ростовская область, Ростов-на-Дону, улица Текучёва, 200

8 000 000 Р

90 909Р за м$^2$

| 88.00 м$^2$ | 8.00 м$^2$ | 3 из 5 |
|---|---|---|
| Общая | Кухня | Этаж |

Продаю 4 к кв. Центр. Просторная квартира с шикарной планировкой. Высокие потолки. На полу паркет. Металлопластиковые окна. Квартира требует ремонта. У Вас есть замечательная возможность проявить свою фантазию и сделать ремонт на свой вкус и лад. Закрытый двор просторный двор, утопающий в зелени с возможностью свободной парковки. Подробности по телефону. Номер объекта по каталогу #60387

0 с 27.05.2025, обновлен 27.05.2025

Продавец: Собственник

Телефон: +79882517173

## Характеристики

| | | | |
|---|---|---|---|
| Количество комнат | 4 | Тип дома | кирпичный |
| Этаж | 3 | Этажей всего | 5 |
| Площадь кухни | 8.00 кв. м | | |

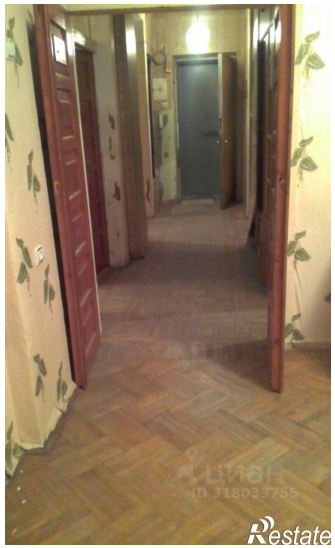

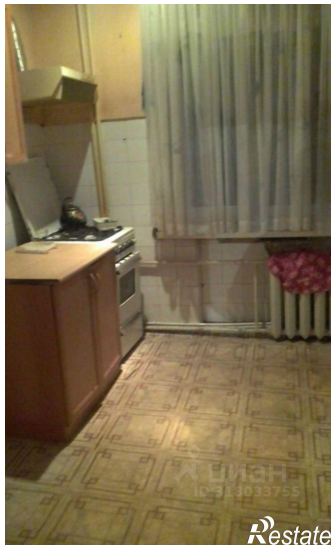
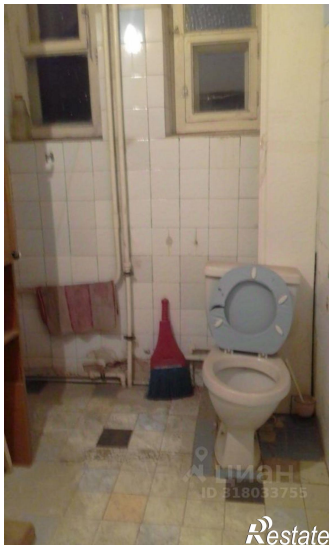
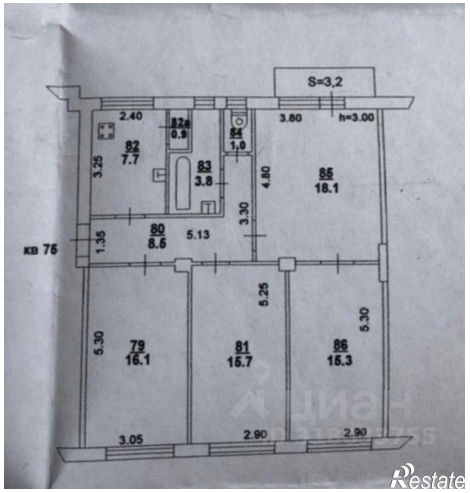
S=3,2
2.40
3.80
h=3.00
82
7.7
83
3.8
85
18.1
80
8.5
5.13
кв 75
79
16.1
81
15.7
86
15.3
3.05
2.90
2.90