Купить квартиру за 9 100 000 рублей на улица Жмайлова, 4 к5

Ростовская область, Ростов-на-Дону, улица Жмайлова, 4 к5

9 100 000 Р
101 111Р за м^2

90.00 м^2	50.00 м^2	13.00 м^2	14 из 17
Общая	Жилая	Кухня	Этаж

Арт. 105697068 Продается 3-комнатная квартира, 90 кв. м в центре Советского района, в 20 минутах от центра города. Платеж по ипотеке 35 000 рублей по прежнему реальность! Звоните или пишите нам и мы поможем в одобрении ипотеки на самых выгодных условиях. Не упустите шанс на выгодную ипотеку! Ставки от 3,5% и семейная ипотека 6%! Ваш дом - наша забота! Доверьте нам все заботы - и скоро вы станете обладателями собственного жилья! Квартира общей площадью 90 кв. м. находится на 14 этаже нового, кирпичного дома с видом на частный сектор. Во всех комнатах выполнен качественный приятный ремонт, вся мебель выполнена на заказ и в светлых тонах. Просторная кухня 13 метров с выходом на застекленный панорамный балкон. В кухне есть вся необходимая современная техника: холодильник и микроволновая печь, духовой шкаф и посудомойка, электроплита, вытяжка. Дизайнерский ремонт в квартире выполнен не только в индивидуальном исполнении, но и имеет зоны с продуманной эргономикой. В санузле просторная ванна. В квартире установлен двухконтурный котел, который позволяет самому владельцу регулировать температуру обогрева. В комнатах сплит системы. Входная зона оборудована просторным шкафом купе, ванная комната - множеством продуманных зон хранения. Оборудована детская площадка. Рядом магазин Магнит ...

0 с 27.05.2025, обновлен 27.05.2025

Продавец: Собственник

Телефон: +79895211644

Характеристики

Количество комнат	3	Тип дома	кирпичный
Этаж	14	Этажей всего	17
Площадь жилая	50.00 кв. м	Площадь комнат	50.00 кв. м
Площадь кухни	13.00 кв. м		

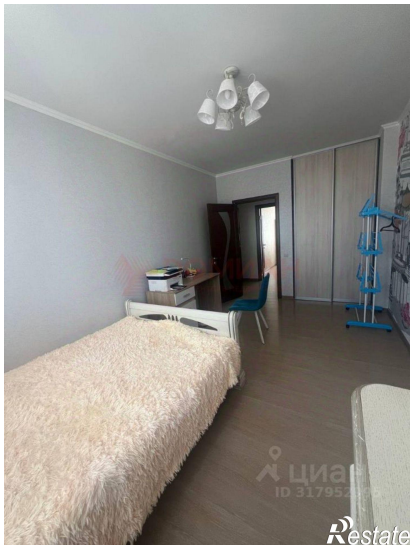

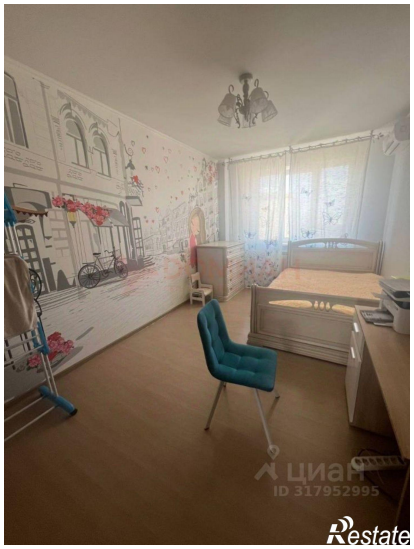

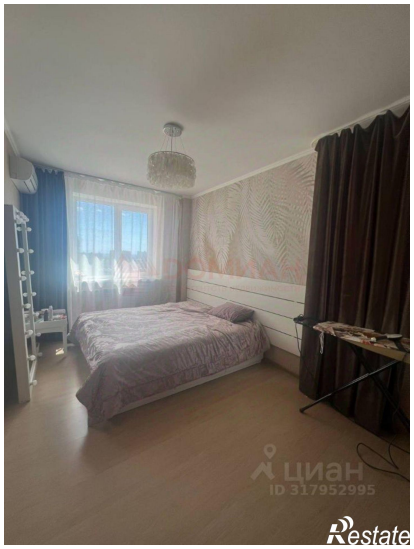

ЦИАН
ID 317952995
Restate

ЦИАН
ID 317952995
Restate