Купить квартиру за 6 800 000 рублей на ул Станиславского, 16

Ростовская область, Городской округ Ростов-на-Дону, Ростов-на-Дону, ул Станиславского, 16

6 800 000 Р
123 636Р за м^2

55.00 м^2	30.00 м^2	10.00 м^2	1 из 2
Общая	Жилая	Кухня	Этаж

Купить просторную двухкомнатную квартиру в историческом центре Ростова-на-Дону можно уже сейчас. Аптека в 50 м. Магнит 200 м. Пятерочка 200 м .Центральный рынок 300 м. . Банк в 200 м. Детский сад 100 м. Остановки 50 м . Транспортная развязка и остановки в шаговой доступности. пр-кт Буденовский и ул.Большая садовая в шаговой доступности. Удобно если Вы работаете в центре либо на западном жилом массиве. Дом расположен в удобном районе Ростова-на-Дону, идеальном для проживания семей с детьми. Рядом находятся несколько детских садов и школ, а также магазины и аптеки для удобства жителей. Свой дворик с хорошими соседями, где можно припарковать свой автомобиль. Квартира имеет хорошую планировку с двумя светлыми изолированными комнатами, кухней , прихожей и двумя санузлами (оба с душевой кабиной). В квартире сделан аккуратный ремонт, так что новые владельцы смогут при желании внести свои изменения и сделать квартиру по своему вкусу или просто зайти и жить. -Недорогая коммунальная оплата, так как в квартире индивидуальное газовое отопление. Установлены два электрических бойлера для нагрева воды. Этот вариант идеально подойдет для семей с детьми, так как рядом расположены детские сады и школы. Также это отличный вариант для инвестиций, так как недвижимость в этом районе всегда ...

0 с 26.05.2025, обновлен 26.05.2025

Продавец: Собственник

Телефон: +79885306818

Характеристики

Количество комнат	2	Тип дома	кирпичный
Этаж	1	Этажей всего	2
Площадь жилая	30.00 кв. м	Площадь кухни	10.00 кв. м

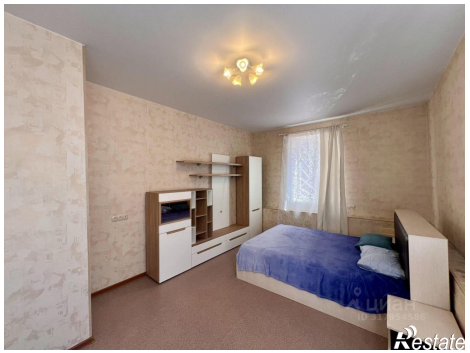

ЦИАН
ID-317254586
Restate

Restate