Купить квартиру за 7 900 000 рублей на ул 2-я Баррикадная, 4

Ростовская область, Городской округ Ростов-на-Дону, Ростов-на-Дону, ул 2-я Баррикадная, 4

7 900 000 Р
112 857Р за м^2

70.00 м^2	36.00 м^2	12.00 м^2	12 из 19
Общая	Жилая	Кухня	Этаж

Арт. 96793154 Показ в любое время!!!! Объект реальный!!! Евро 3х комнатная 70кв.м. с уникальной планировкой с двумя отдельными лоджиями. В квартире качественный ремонт. Мебель изготовлена на заказ. Выход на лоджию с кухни и спальни. Вся бытовая техника и мебель остаются. Прекрасный вид на город. Дом бизнес класса. Отличное расположение дома: Объекты социальной необходимости в шаговой доступности. Центр города 10 мин. Реальным покупателям есть торг! Собственник один, полная сумма в договоре купли-продажи, ипотека и сертификаты подходят. Квартира без обременений!!! Быстрый выход на сделку!!! Документы готовы к продаже!!! Звоните и организуем показ квартиры и ответим на все интересующие вопросы. Самые лучшие и выгодные условия на покупку квартиру в ипотеку через нас скидка!! Наша компания предоставляет помощь в реализации жилищных сертификатов переселенцам из Херсонской области.

0 с 24.05.2025, обновлен 24.05.2025

Продавец: Собственник

Телефон: +79885700962

Характеристики

Количество комнат	2	Тип дома	кирпично-монолитный
Этаж	12	Этажей всего	19
Площадь жилая	36.00 кв. м	Площадь комнат	36.00 кв. м
Площадь кухни	12.00 кв. м		

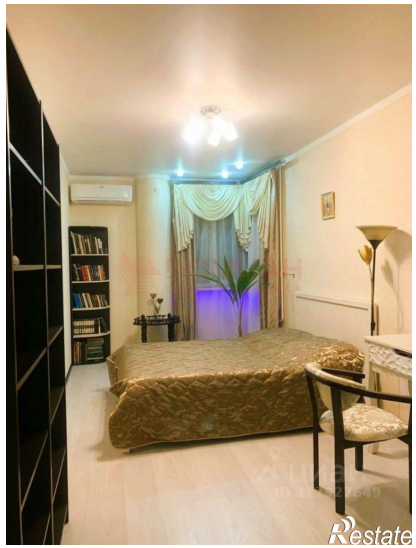
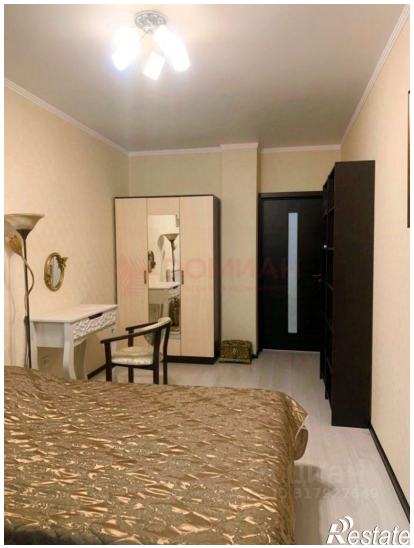
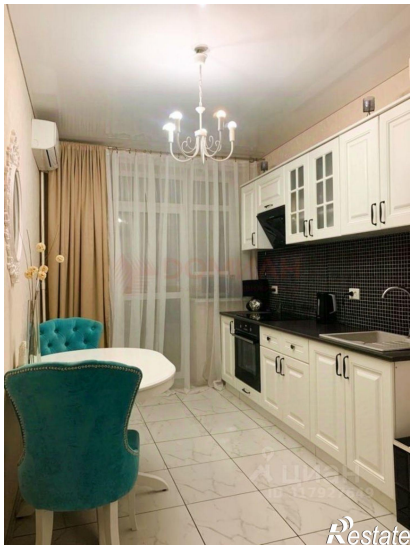

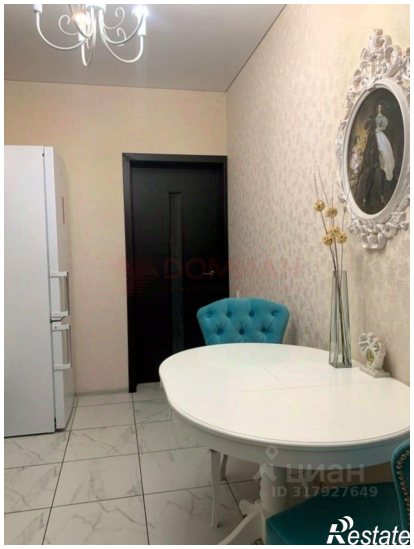

Restate

Restate