Купить квартиру за 5 000 000 рублей на Рабочая площадь, 19

Ростовская область, Ростов-на-Дону, Рабочая площадь, 19

5 000 000 Р
89 286Р за м^2

56.00 м^2	5.00 м^2	2 из 5
Общая	Кухня	Этаж

В продаже хорошая 3х комнатная квартира в Железнодорожном районе. Находится на 2 этаже из 5, дом построен из кирпича. Есть застекленный балкон + выполнен хороший косметический ремонт. Имеется свой газовый котел. Квартира находится недалеко от центра, на автомобиле можно доехать за 10 минут. Если нет своего транспорта - не беда, т.к. рядом находятся автобусные остановки. Так-же в шаговой доступности есть гимназия, лицей, детские садики, магазины и пункты выдачи. Если вам понравилась эта квартира - звоните, договоримся о просмотре. Код пользователя: 166771 Номер в базе: 2414375

0 с 23.05.2025, обновлен 23.05.2025

Продавец: Собственник

Телефон: +79895206171

Характеристики

Количество комнат	3	Тип дома	кирпично-монолитный
Этаж	2	Этажей всего	5
Площадь кухни	5.00 кв. м		
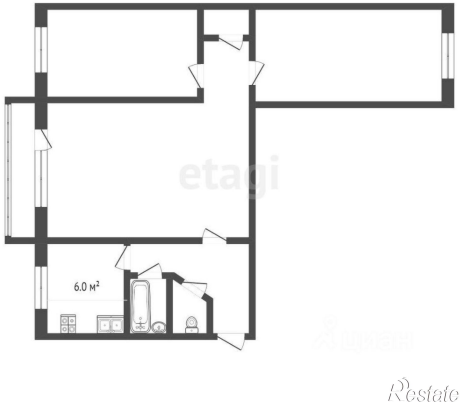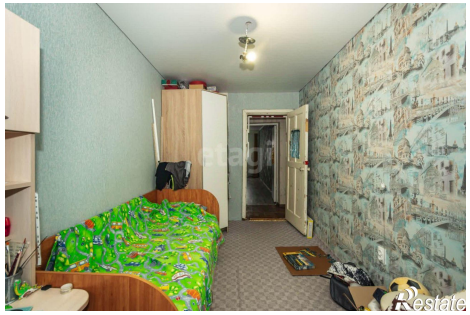
https://rostov-na-donu.restate.ru/obj/prodazha-tryohkomnatnoy-kvartiri-rabochaya-ploshhad-19-18231959316/