Купить квартиру за 5 700 000 рублей на Дмитрия Петрова ул, 12

Ростовская область, Городской округ Ростов-на-Дону, Ростов-на-Дону, Дмитрия Петрова ул, 12

5 700 000 Р
101 786Р за м^2

56.00 м^2	30.00 м^2	12.00 м^2	14 из 18
Общая	Жилая	Кухня	Этаж

Продаю двухкомнатную квартиру в ЖК Суворовский. Общая площадь 56м.кв. Квартира с ремонтом. Мебель и техника частично остается новым собственникам. Благоустроенная придомовая территория: детские и спортивные площадки, клубы и газоны. В шаговой доступности: школы, детские сады, детская и взрослая поликлиника, различные магазины и услуги, два торговых центра, общественный транспорт во все районы города, прогулочные и спортивные зоны, набережные, фонтан. Звоните!

0 с 23.05.2025, обновлен 08.07.2025

Продавец: Смена

Телефон: +79612765127

Характеристики
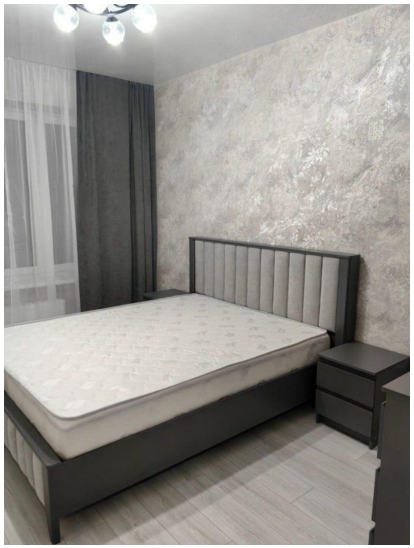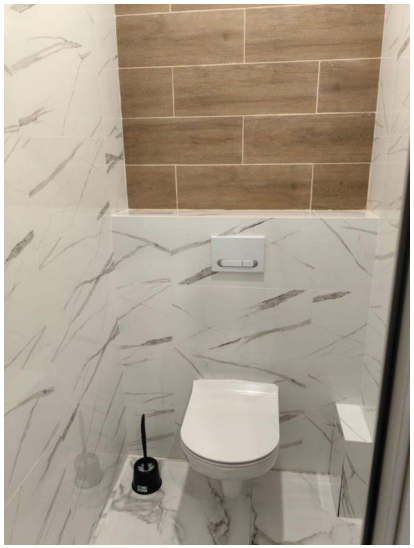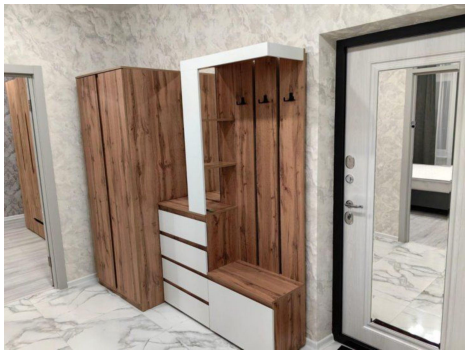
Количество комнат	2	Тип дома	панельный
Этаж	14	Этажей всего	18
Состояние объекта	отличное	Наличие балкона	да
Площадь жилая	30.00 кв. м	Площадь кухни	12.00 кв. м
Наличие парковки	нет	Наличие мусоропровода	нет