Купить квартиру за 5 200 000 рублей на ул Привокзальная, 5

Ростовская область, Городской округ Ростов-на-Дону, Ростов-на-Дону, ул Привокзальная, 5

5 200 000 Р
113 043Р за м^2

46.00 м^2	23.00 м^2	8.00 м^2	22 из 26
Общая	Жилая	Кухня	Этаж

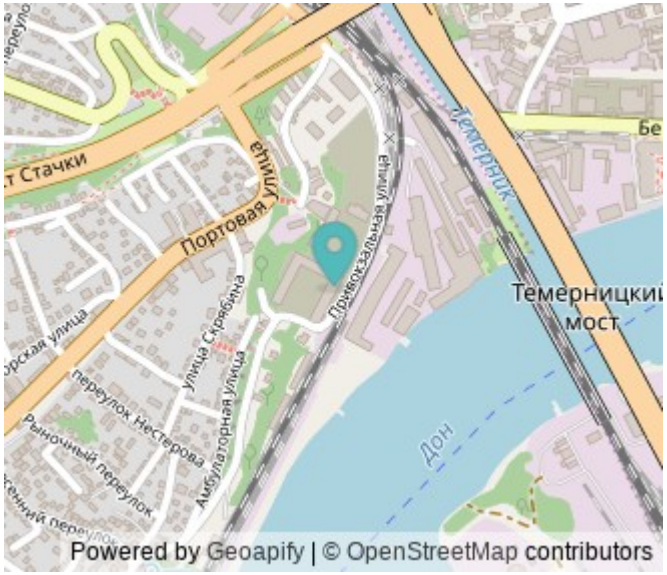

собственник, без комиссий Продается просторная двухкомнатная квартира в современном доме на Привокзальной улице, 3В, в Ростове-на-Дону. Общая площадь квартиры составляет 46,3 кв. м, из которых жилая площадь — 23 кв. м, а кухня — 8 кв. м. Квартира расположена на 22-м этаже 26-этажного дома, построенного в 2024 году. Высота потолков — 2,8 метра, из окон открывается вид на улицу. Квартира без ремонта, что дает возможность воплотить все ваши дизайнерские идеи и создать интерьер мечты. Планировка включает одну лоджию и совмещенный санузел, что добавляет удобства. Просторная кухня станет отличным местом для семейных обедов и встреч с друзьями. Дом новый, оборудован одним пассажирским и двумя грузовыми лифтами, что позволит избежать ожидания даже в час пик. В здании есть пандус для удобства маломобильных граждан. Для автомобилистов предусмотрена подземная парковка, поэтому можно не беспокоиться о сохранности вашего автомобиля. Район с развитой инфраструктурой: в шаговой доступности находятся школы, детские сады и клиники, что делает его идеальным местом для семей с детьми. Рядом расположены магазины, где можно приобрести все необходимое. Удобная транспортная доступность позволяет быстро добраться до любой части города. Продажа от собственника. Все документы готовы к сделке, возможно ...

0 с 23.05.2025, обновлен 23.05.2025

Продавец: Собственник

Телефон: +79882513157

Характеристики

Количество комнат	2	Этаж	22
Этажей всего	26	Площадь жилая	23.00 кв. м
Площадь кухни	8.00 кв. м		

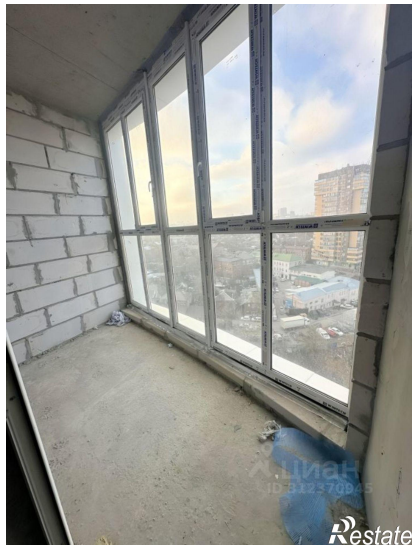

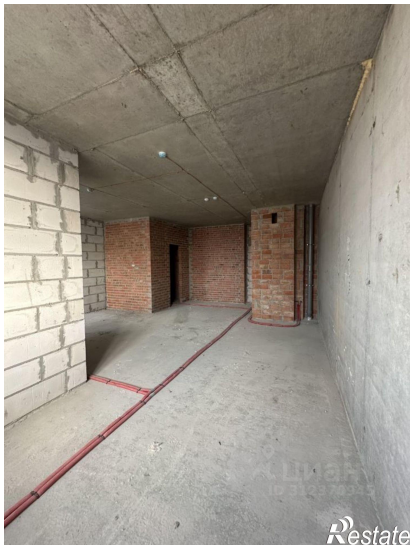

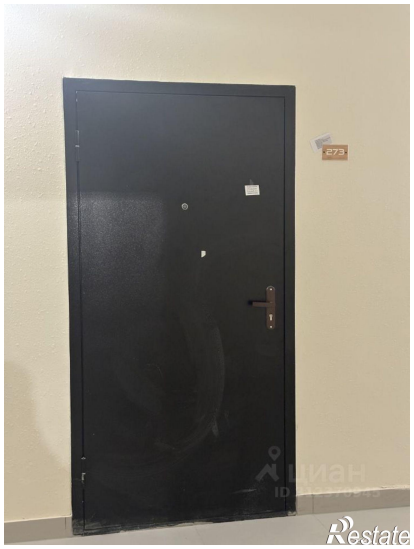
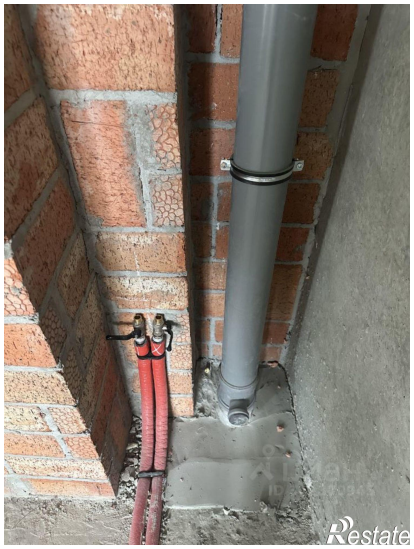
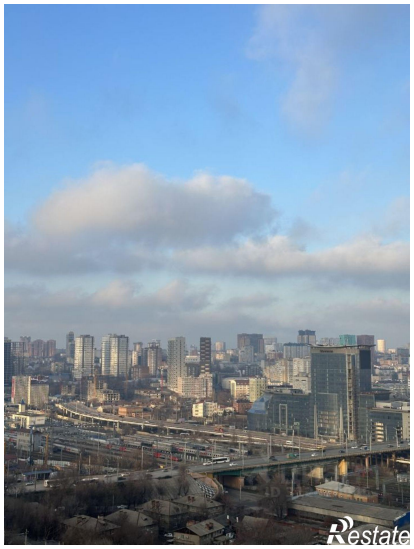

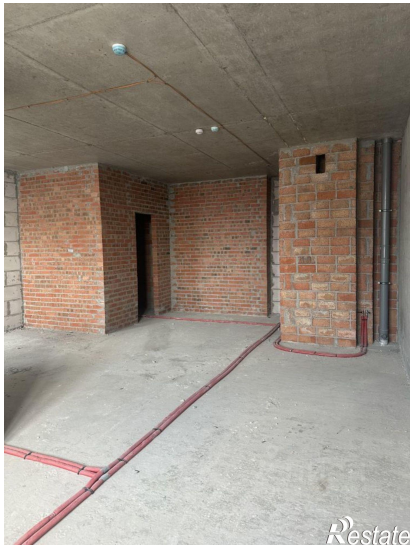
Restate

Restate