Купить квартиру за 5 200 000 рублей на улица Оганова, 20 с3

Ростовская область, Ростов-на-Дону, улица Оганова, 20 с3

5 200 000 Р
115 556Р за м^2

45.00 м^2	21.00 м^2	12.00 м^2	16 из 18
Общая	Жилая	Кухня	Этаж

Арт. 90188370 В продаже просторная квартира в современном жилом комплексе Сокол на Оганова В квартире выполнен евроремонт из качественных материалов в нежных и тёплых тонах. В шаговой доступности имеется вся необходимая инфраструктура, а именно школы, садики, детские площадки, остановки общественного транспорта, супермаркеты и т.д. Идеальный вариант как для собственного проживания, так и для сдачи. Показ в любое удобное время. Ответственный менеджер - Полина Борисенко

0 с 22.05.2025, обновлен 22.05.2025

Продавец: Собственник

Телефон: +79895519101

Характеристики

Количество комнат	2	Тип дома	кирпично-монолитный
Этаж	16	Этажей всего	18
Площадь жилая	21.00 кв. м	Площадь комнат	11.00 кв. м
Площадь кухни	12.00 кв. м		

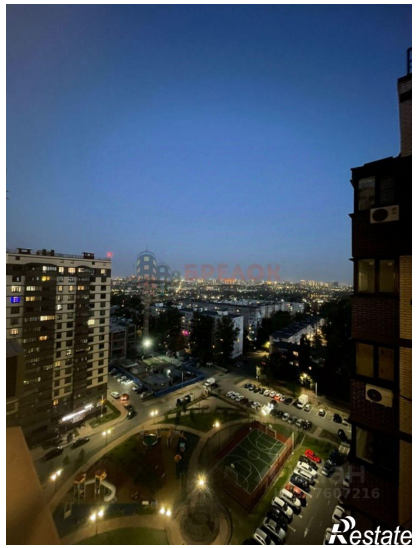

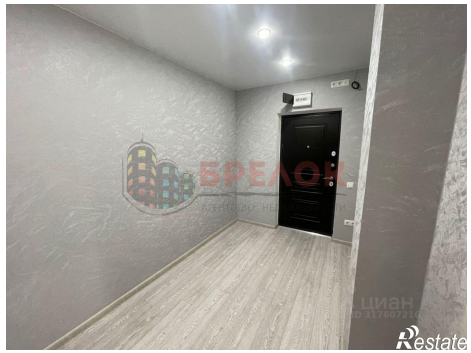

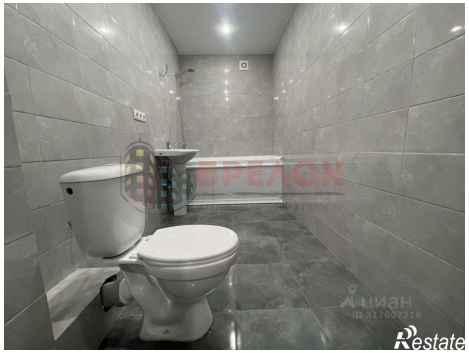
Restate

Restate