Купить квартиру за 4 400 000 рублей на улица Жданова, 21

Ростовская область, Ростов-на-Дону, улица Жданова, 21

4 400 000 Р
115 789Р за м^2

38.00 м^2	9.00 м^2	14 из 18
Общая	Кухня	Этаж

Арт. 105141964 Цена 4 400 000, 1-км квартира, 38кв.м, четырнадцатый этаж восемнадцати этажного дома! 1.Продается 1-комнатная квартира в 3-м микрорайоне Западные Ворота Советского района. 2.Срочная продажа! Возможность приобрести ипотеку без первоначального взноса. 3.О объекте: Четырнадцатый этаж, одна комната, стены окрашены в мягкие тона, ровные, имеется вся необходимая мебель и бытовая техника комфортного проживания, полы сделаны из ламината,, площадь кухни составляет 9кв.м., присутствует микроволновая печь, мультиварка. Кузня с выходом на балкон, окна которых выходят во двор. окна выходят во двор, что свидетельствует о изоляции от лишних шумов, ремонт косметический , санузел совмещенный. -ИНФРАСТРУКТУРА: В шаговой доступности находятся такие учреждения, как: -Детский сад N210, детский сад N84, детский сад N12 -Школа N115 -Аптеки: Аптека Плюс, АптекаN21, Вита Фарм -Поликлиники: Городская поликлиника N42, Терапевтическое отделение N3 Также в шаговой доступности находятся остановки, по которым ходят такие общественные транспорты, как: 67, 55, 71, 17а, 67а, 73, 26 автобусы, что позволяет добраться до необходимого места без трудностей! По близости множество магазинов: Апекс Плюс, ФруктыОвощи, Магнит, Лента, Пятерочка и многие другие! Недалеко расположен AlexFitness ...

0 с 22.05.2025, обновлен 22.05.2025

Продавец: Александр

Телефон: +79612800352

Характеристики
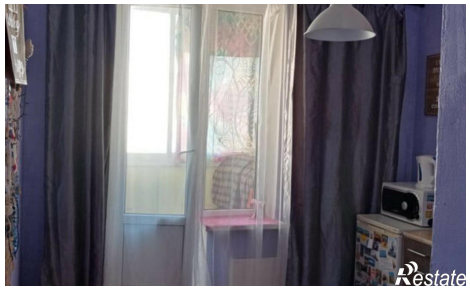
Количество комнат	1	Этаж	14
Этажей всего	18	Площадь кухни	9.00 кв. м