Купить квартиру за 2 450 000 рублей на Кузнечная улица, 115

Ростовская область, Ростов-на-Дону, Кузнечная улица, 115

2 450 000 Р
98 000Р за м^2

25.00 м^2	15.00 м^2	5.00 м^2	2 из 4
Общая	Жилая	Кухня	Этаж

Арт. 61190636 Срочно!!!Портовая/Кузнечная. Вторая линия домов! Продаю светлую и очень теплую 1- комнатную квартиру в кирпичном доме 2014 года постройки. Расположена на 2 этаже 4х этажного дома, площадь квартиры 25/15/5 кв.м. Квадратной формы комната. Квартира без перепланировок. Состояние квартиры хорошее. Чистый подъезд, двор закрыт, во дворе имеется зона отдыха с мангалом, есть места для парковки. Дом расположен в тихом районе с развитой инфраструктурой. В шаговой доступности: Супермаркеты; Пятёрочка , Магнит , Мясные Тавровские лавки , социальная аптека, овощная лавка, почта России. Рядом расположена Школа 77 им. Мыльникова , почта, поликлиника, детский сад. Остановка общественного транспорта во все направления города, удобная транспортная развязка, 10 минут езды без пробок в Центр города!!! Квартира отлично подходит для студентов, молодой пары, также является идеальным вариантом для инвестиций и сдачи в аренду. Квартира подходит под все виды сделки: ипотеку, наличный расчет, материнский капитал. Помогаем в получении ипотеки любой сложности с дисконтом от банков-партнеров !!! Полное юридическое сопровождение, гарантия чистоты и безопасность сделки! Цена 2450 тыс. руб.

0 с 22.05.2025, обновлен 22.05.2025

Продавец: Собственник

Телефон: +79885715670

Характеристики
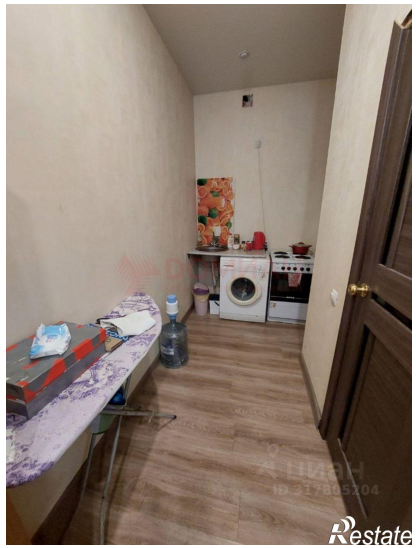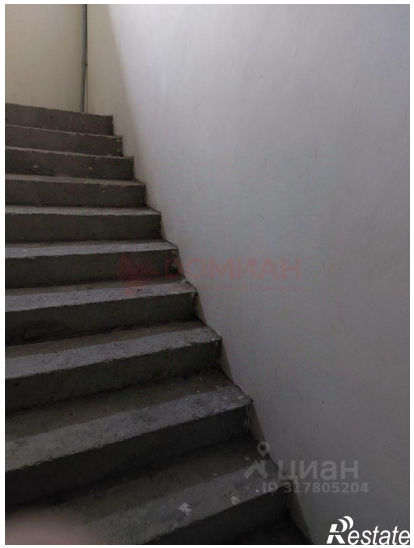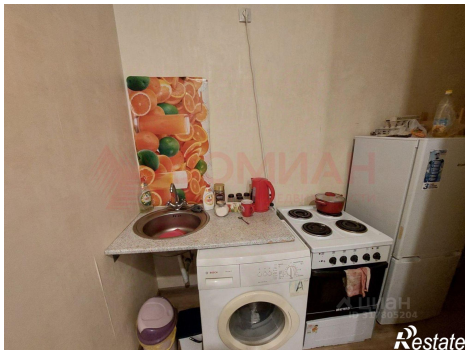
Количество комнат	1	Тип дома	кирпичный
Этаж	2	Этажей всего	4
Площадь жилая	15.00 кв. м	Площадь комнат	15.00 кв. м
Площадь кухни	5.00 кв. м