Купить квартиру за 5 990 000 рублей на улица Дранко, 112

Ростовская область, Ростов-на-Дону, улица Дранко, 112

5 990 000 Р
108 909Р за м^2

55.00 м^2	36.00 м^2	8.00 м^2	12 из 14
Общая	Жилая	Кухня	Этаж

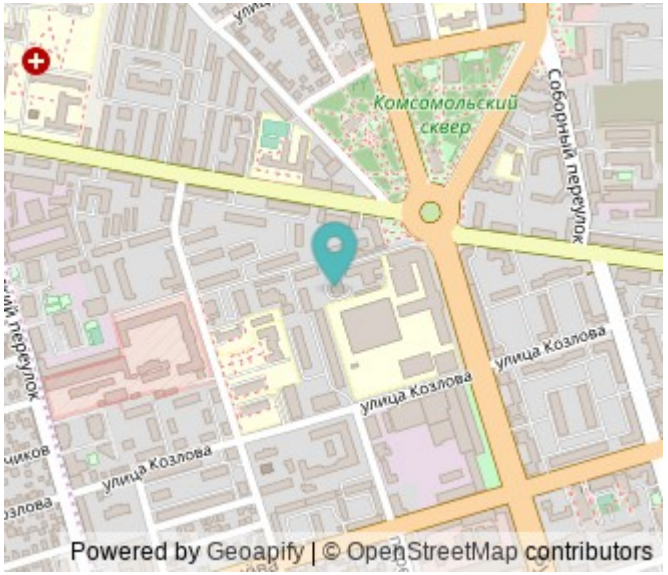

Арт. 96209822 Ускоренная продажа! . Центр города (Комсомольская площадь). 2-х комнатная квартира на 12-м этаже 14-ти этажного кирпичного дома. Общая площадь 55м2. Квартира чистая, уютная и очень теплая. Окна МП, в санузле современная керамическая плитка, сантехника заменена, лоджия застеклена МП, на полу в комнатах ламинат. Остается вся мебель и кондиционер. Подъезд чистый, ухоженный. Без посторонних запахов. Отличное предложение для проживания семьи или для сдачи в аренду. Инфраструктура развита в полном объеме: детские сады, школы, торговые центры, продуктовые магазины, остановки общественного транспорта во все направления города. Одним словом - Центр города. Показ в удобное для Вас время. Ключи на руках. Условия продажи не являются финальными. Звоните, отвечу на оставшиеся вопросы.

0 с 22.05.2025, обновлен 22.05.2025

Продавец: Собственник

Телефон: +79885728591

Характеристики

Количество комнат	2	Тип дома	кирпичный
Этаж	12	Этажей всего	14
Площадь жилая	36.00 кв. м	Площадь комнат	19.00 кв. м
Площадь кухни	8.00 кв. м		

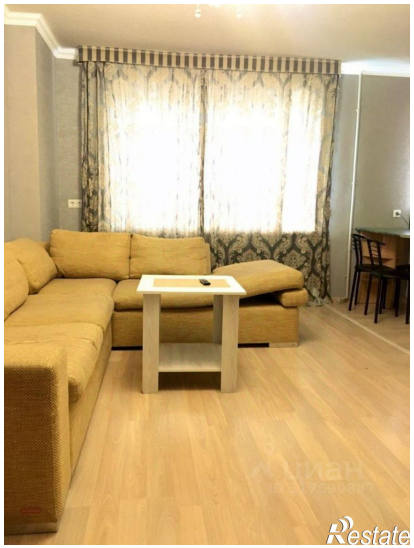

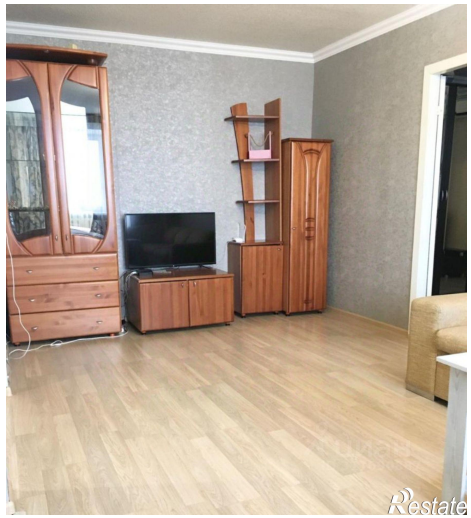
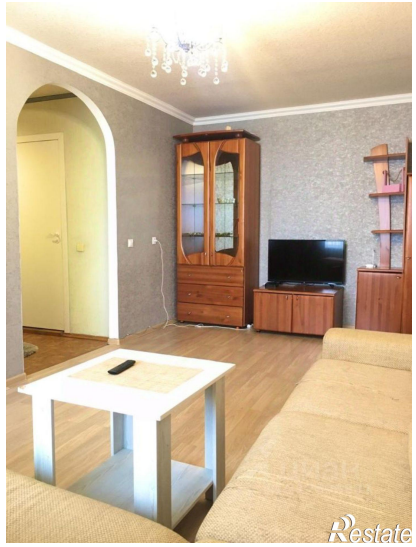
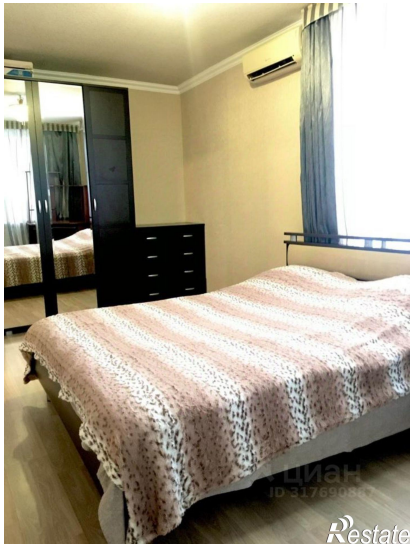

Restate

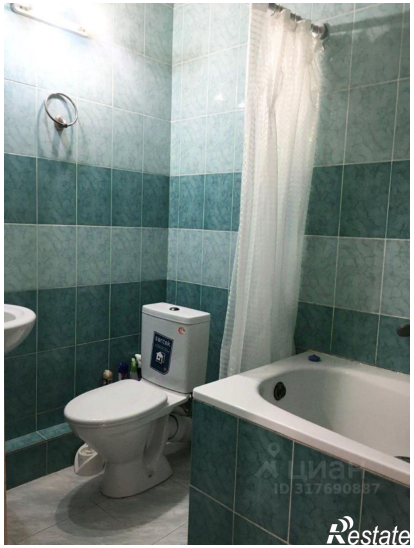
Restate