Купить квартиру за 4 500 000 рублей на проспект маршала Жукова, 23 к1

Ростовская область, Ростов-на-Дону, проспект маршала Жукова, 23 к1

4 500 000 Р
107 143Р за м^2

42.00 м^2	20.00 м^2	5 из 19
Общая	Кухня	Этаж

Арт. 105144913 В продаже уютная евро 2 комнатная квартира на Левенцовке. Общая площадь 42 кв.м. Квартира расположена на среднем этаже. Состояние хорошее. Застекленная лоджия. Все что на фото останется. Один собственник. Документы в порядке. Отличная локация. Вся инфраструктура в шаговой доступности: школа, детский сад, магазины, детская поликлиника, остановки транспорта. Отличный вариант как для собственного проживания, так и сдачи в аренду. Подходят любые формы расчета. Торг присутствует. Комиссия оплачивается отдельно.

0 с 22.05.2025, обновлен 22.05.2025

Продавец: Дон-МТ

Телефон: +79612785694

Характеристики
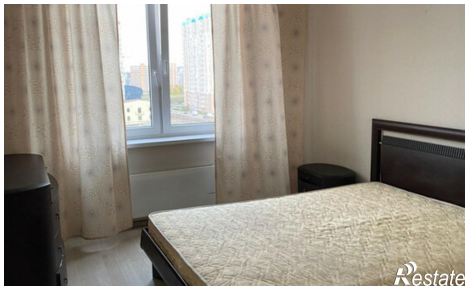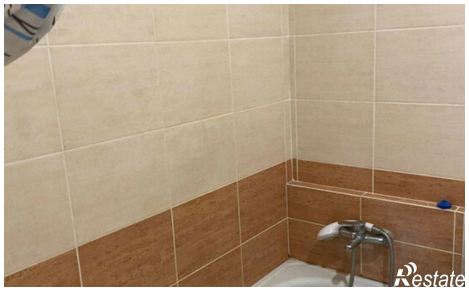
Количество комнат	1	Этаж	5
Этажей всего	19	Площадь кухни	20.00 кв. м