Купить квартиру за 10 000 000 рублей на улица Зорге, 44А/127

Ростовская область, Ростов-на-Дону, улица Зорге, 44А/127

10 000 000 Р
131 579Р за м^2

76.00 м^2	40.50 м^2	10.00 м^2	8 из 16
Общая	Жилая	Кухня	Этаж

Арт. 63834835 В продаже замечательная квартира. В самом центре ЗЖМ Золотой квадрат . Очень уютная и светлая, после ремонта. Дом кирпично-монолитный. В доме консьерж, видеонаблюдение. Три изолированные комнаты. Разделённый санузел, туалет и биде. Две лоджии утеплённые, выход из спален. В квартире гардеробная сплит-системы бойлер встроенная кухонная техника посудомоечная машина. В доме ТСЖ. Удобная транспортная развязка, рядом рынок привоз, магазины ,аптеки, бассейн Меридиан , новая школа.

0 с 22.05.2025, обновлен 22.05.2025

Продавец: Собственник

Телефон: +79885739836

Характеристики

Количество комнат	3	Тип дома	кирпично-монолитный
Этаж	8	Этажей всего	16
Площадь жилая	40.50 кв. м	Площадь комнат	12.00 кв. м
Площадь кухни	10.00 кв. м		

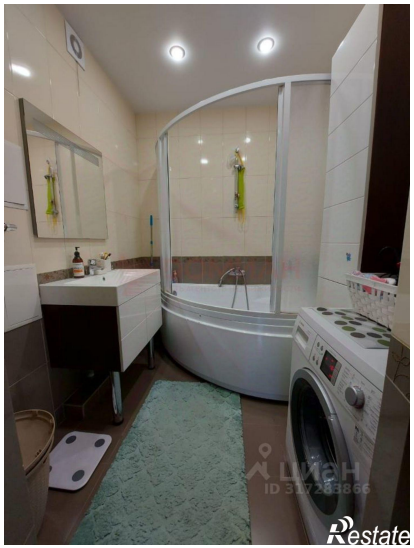
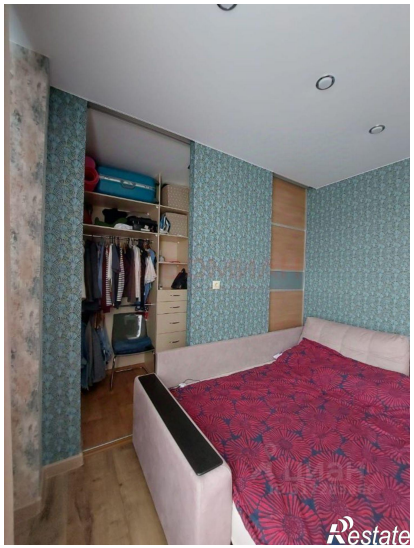
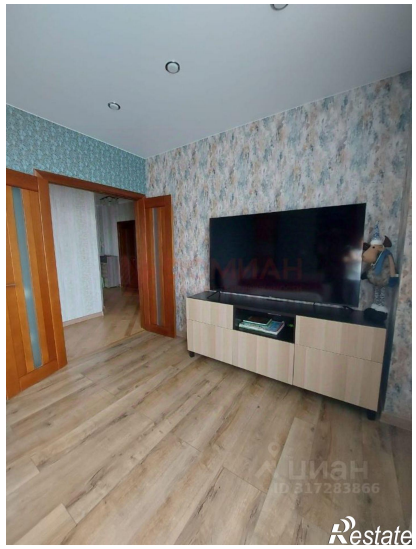
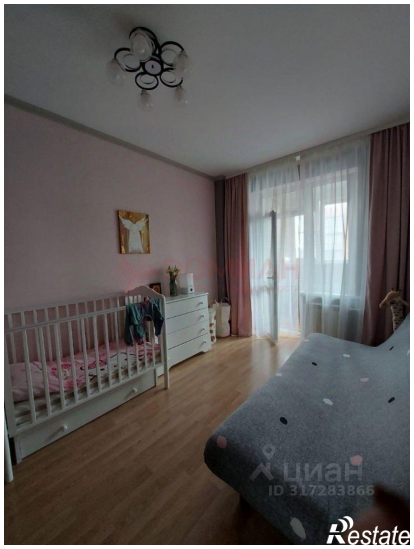
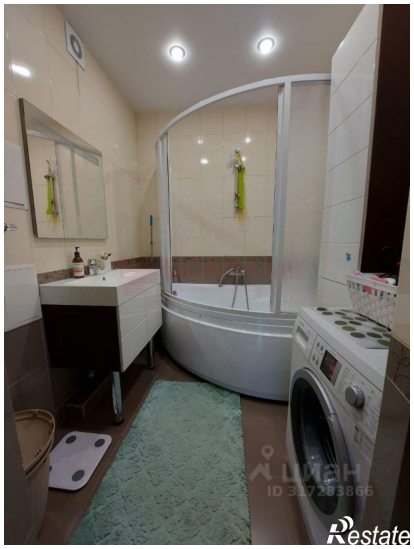

Restate