Купить квартиру за 6 000 000 рублей на ул Спартаковская, 18

Ростовская область, Городской округ Ростов-на-Дону, Ростов-на-Дону, ул Спартаковская, 18

6 000 000 Р
109 091Р за м^2

55.00 м^2	20.00 м^2	7 из 9
Общая	Кухня	Этаж

Арт. 104771264 ЖДР/ 5минут до Центра В продаже 2 комнатная квартира современной европейской планировки. Высота потолков 3,2 метра ! Большая терраса с панорамным остеклением. Газовый котел. Своя закрытая территория. Есть парковочное место в подземной парковке, условия продажи обсуждаются отдельно. Звоните ! Отвечу на все вопросы и быстро организую показ ! Ответственный менеджер : Анатолий

0 с 18.05.2025, обновлен 18.05.2025

Продавец: Дубков Анатолий

Телефон: +79612757149

Характеристики
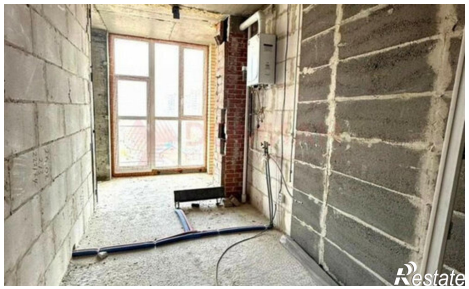
Количество комнат	2	Этаж	7
Этажей всего	9	Площадь кухни	20.00 кв. м